SÜDENER SCHÜTZEN-JOURNAL

Ausgabe 1/79
7. Jahrgang

ALS GÄSTE
zu unserem Schützenfest
begrüßen wir unsere Freunde
aus der Patenstadt
BRADFORD in England

Auftakt zur Schützensaison im Hammer Süden
Nachwuchs ermittelte das neue Kinderkönigspaar.

Wenn auch im Laufe eines Schützenjahres im Großraum Hamm einige Schützenkönige ermittelt werden, so gebührt doch den Südener Schützen der Ruhm, das erste Königspaar für die Saison 79/80 gekürt zu haben. Es handelt sich um unseren Schützennachwuchs welcher beim grossen Biwak in den Zentralhallen am 1. Mai sein Kinderkönigspaar ausschoß.
Andreas Wolf gelang der Königsschuß. Als Königin erwählte er sich Christiane Gerling. Fürwahr ein sehr junges, aber nicht minder stolzes Königspaar. – Den Auftakt zum Fest bildete die feierliche Einholung des letztjährigen Königspaares Ralf Kramer und Heike Wolf, welche mit klingendem Spiel des neuen Spielmannzuges DJK Westfalia-Bönen durch den Hammer Süden marschierten. An dem "großen" Festumzug nahm der Vorstand des Hauptvereins mit Schützenkönig Adolf Upphoff teil. Zur Stärkung der Schützen lieferte die Bundeswehr aus der Paracelsuskaserne 2oo Portionen Gullasch mit Nudeln. Leider spielte uns das Wetter einen Streich und so mußten alle Feistlichkeiten in den Räumen der Zentralhalle durchgeführt werden. Der guten Stimmung tat dieses aber keinen Abbruch und so feierte die Schützenfamilie bis in die frühen Morgenstunden.

Gaststätte zur Laterne
Inhaber Werner Starkmann
47 Hamm – Caldenhofer Weg 36 – Telefon 2 57 42

Brot, Brötchen und Gebäck
täglich frisch in hervorragender
Qualität aus der
FEINBÄCKEREI
THEODOR NEUHAUS
47 Hamm • Schleppweg 16 Telefon 2 14 18

Samstag, den 18. August feiern wir erstmalig mit der Orpheus Band einen größen Schützenball zu der insbesondere die Jugend herzlich eingeladen ist.
Weit über die Grenzen Westfalens hat sich die Orpheus Band einen klingenden Namen gemacht, wobei sie nicht vergessen haben, daß ihre Wiege im Hammer-Süden stand. Unterstützt von einer Sängerin werden sie für moderne Unterhaltung und Tanzmusik sorgen, sodaß dieser Schützenball sicher ein besonderer Lekkerbissen wird zu dem wir das Tanzbein schwingen werden.

Badewannen
KUNSTSTOFF
Beschichtung
Ortsvertretung für HAKA - Erzeugnisse
Neutralseife • Waschmittel • Körperpflege

BWB
Ing. G. FRANKE
BERGSTRASSE 31
4701 HAMM-RHYNERN
TELEFON 02385/2477

Unser Königspaar,
Adolf und Wilma Uphoff
im Südener Schützenverein 1978/79

10 jähriges Jubelkönigspaar
des Hauptvereins
Hans Georg Körtling
und Frau Margret

Ein "Horrido" dem neuen Königspaar

DACH- UND SCHIEFERDECKERMEISTER

HANS GEORG KÖRTLING

- Dachdeckerarbeiten
- Fassadenverkleidungen
- Blitzschutzanlagen
- Bedachungsmaterialien
- Kunststoffdachrinnen

47 HAMM (WESTF.) · Werler Straße 53 · Fernsprecher (0 23 81) 2 44 34

Funk-Taxi

Irmgard Jürgens

50377 und 50216

Tag und Nacht

Busse für 30 und 60 Personen

Mietwagen

Akazienallee 27

Zweite große Englandfahrt der Südener Schützen

Unser Schützenbruder Richard Cope, der Vorsitzende des Shipley-Hamm-Clubs in der Partnerstadt Bradford, und seine rührige Clubsekretärin Frau Jeanne Wilcock hatten alles auf das Beste vorbereitet! Und so wurde auch unsere zweite Reise in die Grafschaft Yorkshire ein Erlebnis, welches die Hammer Teilnehmer — darunter auch einige Gäste des Schützenvereins Hamm-Süden — nicht so bald vergessen werden. Unter der Leitung von Franz Josef Willemsen mit Karl-Heinz Jürgens am Steuer des Busses und begleitet vom Königspaar des Jahres 1978/79, Adolf und Wilma Uphoff, startete die "Expedition" am Gründonnerstag in Richtung Rotterdam. Die nächtliche Überfahrt nach Felixtowe war bereits ein kleines Abenteuer in nicht gerade komfortablen Kabinen zu viert, nachdem man sogar einen filmreifen Schlagabtausch zwischen whisky-schweren Matrosen aus respektvollem Abstand fachmännisch begutachtet hatte. Am Morgen des Karfreitag ging es dem ersten großen Ereignis entgegen:
Man besichtigte die berühmte englische Universitätsstadt Cambridge. Nicht nur die weltbekannte Kapelle des ehrwürdigen Kings College wurde bestaunt. Auch die Vielzahl der übrigen Studienstätten, die frühlingsschönen Gärten entlang des River Cam und die alte Bürgerstadt gewährten einen Einblick in britisches Leben. Am späten Nachmittag ging es weiter in Richtung Norden, in die gastfreundliche Stadt Bradfort, wo unsere Freunde auf uns warteten. In den Familien der Gastgeber verbrachten wir die Ostertage, umsorgt von Menschen, die Europa auf persönlicher Ebene längst praktizieren, während die Politiker hüben wie drüben sich noch arg schwer tun mit Zusammenarbeit und Freundschaft. Natürlich gab es auch in diesem Jahr wieder ein von Franz Jupp Willemsen und Richard Cope sorgsam zusammengestelltes Programm: Ostermontag einen "Emmausgang" nach Bolton Abbey und in das Tal des mittleren Wharfeflusses; eine Fahrt durch die Täler des Nordyorkshire Nationalparkes mit einer Besichtigung der Kathedrale von Ripon und der alten Abtei Fountains; eine Tagesreise in das benachbarte Lancashire und den Badeort Blackpool an der Irischen See, also an die atlantische Westküste der britischen Insel. Höhepunkt der Reise war für viele der Aufenthalt in der uralten Stadt York. Wer weiß bei uns in Westfalen schon, daß dort im fernen Britannien römische Kaiser residierten, während unsere Vorfahren noch durch die Wälder Germaniens streiften? Wer kennt schon das herrliche Münster von York, das deutschen Domen in nichts nachsteht? Die Abende waren dann immer gespickt mit Zusammenkünften, arrangiert durch die Engländer und voll von Erlebnissen der Kameradschaft und Freundschaft. Der Tag der Abreise über Hull nach Rotterdam und Hamm kam viel zu schnell. Am Sonntag nach Ostern war man "leider" wieder zuhause in Hamm. Allerdings: Mancher sieht schon beim Schützenfest seine Freunde von drüben wieder und Ende August / Anfang September erwartet der Schützenverein den diesjährigen Gegenbesuch des Shipley-Hamm-Clubs.
Ein Wort zum Schluß: Auch die Gastfreundschaft des offiziellen Bradford verdient besondere Erwähnung! Das Bekanntwerden mit den städtischen Traditionen Englands beim Empfang und beim festlichen Mahl im Rathaus ließ viele von uns wünschen, daß auch bei uns in Deutschland ein wenig mehr von alter Sitte und altem Bürgerstolz erhalten bliebe.

F.J. W.

K.-H. JANSA
IMBISSWAGEN · SPANFERKEL
PRAGER SCHINKEN
GRILLBRATEN · KASSLERBRATEN
INNERHALB HAMM FREI HAUS

4700 HAMM 1 · SOESTER STRASSE 4
RUF (0 23 81) 8 26 06 (NACH 15.00 UHR)

FESTPROGRAMM

zu unserem diesjährigen Schützenfest am 17. 18. 19. und 20. August 1979

Freitag, den 17. August 1979

17.3o Uhr Antreten bei der Gaststätte "Grenzquelle" (Inh. Franz Kramer) Einholen der Fahne
Marschweg: Caldenhoferweg, Abholen des Königspaares nebst Hofstaat, Werler Straße, Alleestraße, Schillerplatz

20.oo Uhr Heimatabend am Schillerplatz - Illumination des Schillerteiches mit großem Zapfenstreich

Samstag, den 18. August 1979

12.3o Uhr Antreten bei der Gaststätte "Zur Laterne" (Inh. Werner Starkmann)
Abholen des Königs

13.3o Uhr Abholen des Jubelkönigspaares, Hans-Georg Körtling und Frau, Werler Str. - mit einem Umtrunk
Marschweg: Dahlienstraße, Lilienstraße Werler Straße

15.oo Uhr Totenehrung auf dem Friedhof im Hammer-Süden
Die Gedenkrede hält Herr Dechant F.G. Hafer
Marschweg: Grimmstraße, Arndtstraße, Fritz-Reuter-Straße zum Festplatz, Zentralhallen

16.oo Uhr Beginn des Adlerschießen

20.oo Uhr Tanz und Unterhaltung mit der "Orpheus-Band

Sonntag, den 19. August 1979

13.oo Uhr Antreten bei der Gaststätte Haus Heitkemper, Eschenallee

14.oo Uhr Abholen des 1. und 2. Hauptmann, Caldenhoferweg
Marschweg: Eschenallee, Ahornallee, Dahlienstraße, Caldenhoferweg dort selbst Umtrunk

16.oo Uhr Abholen des neuen Königspaares nebst Hofstaat
Festumzug durch den Hammer-Süden
Marschweg: richtet sich nach dem neuen Königspaar

Mitwirkende:
Neheimer Stadtkapelle
Spielmannszug DJK Altenbögge-Bönen
Fanfarenzug Rhynerberg
Gäste aus Bradford - England

20.oo Uhr Schützenball in den Zentralhallen mit der Melody-Combo

Montag, den 20. August 1979

20.oo Uhr Nachfeier zum Schützenfest in den Zentralhallen mit der "Melody-Combo"

Nachrichten Sonderdienst:
Nach dem Königsschuß erfahren Sie unter der Telefon-Nr. 5 02 16 (Taxi Jürgens) unser neues Königspaar im Südener-Schützenverein für das Jahr 79/80

Marschwege der Avantgarde

Freitag, den 17. August 79

15.5o Uhr Antreten bei der Gaststätte Haus Rohsmeier, Werler Straße, Pilsholz, Von-Galen-Straße, Großstraße Pappelallee
Abholen des II. Kommandeurs und Ordensverleihung
Akazienallee, Buchenstraße, Caldenhoferweg

Samstag, den 18. August 79

11.oo Uhr Antreten bei der Gaststätte "Zum Eckchen", Feidikstraße, Stiftstraße, Caldenhoferweg

Sonntag, den 19. August 79

12.oo Uhr Antreten bei der Gaststätte "Zum Isenbecker", Werler Straße, Hülsenbusch, Wichernstraße, N.-Ehlenstraße, Akazienallee

Liesel und Josef

Immenkamp

Imbißbetriebe

47 Hamm (Westf.)

Ginsterweg 14 · Ruf 29555

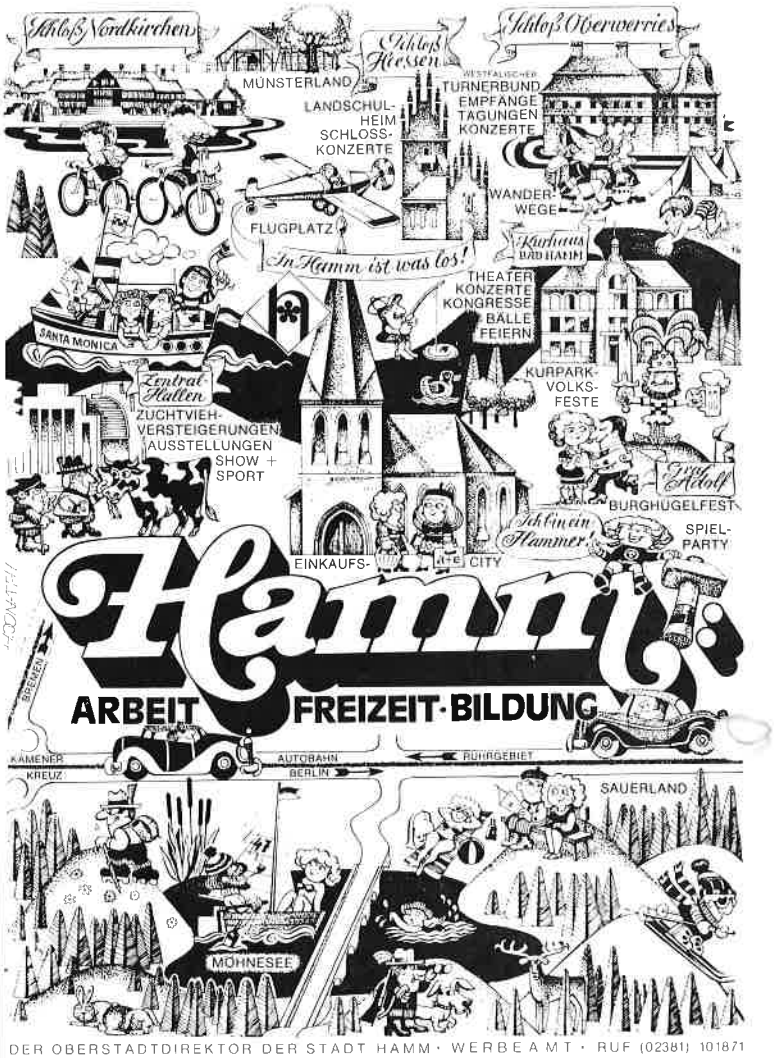

Logo

teppichböden
gardinen
polsterei

volker gottenströter
werler straße 61
4700 hamm 1
telefon (02381) 2 23 67

25 JAHRE

Bund Deutscher Haarformer

Haarpflegesalon
Kattenbusch
4700 HAMM 1
Werler Straße 66
Brentano Straße 1
Telefon 2 54 29

FUTTERKRIPPE HAMM

Ia. Schnitzel
Salate eigener Herstellung

Caldenhofer Weg 88
Telefon 2 37 67

OPTIK HEIMÜHLE

Inh. K.H. Heimühle

Staatlich gepr. Augenoptiker — Augenoptikermeister

Werler Straße 82 (gegenüber der Liebfrauenkirche)
4700 Hamm 1 — Telefon 0 23 81 / 5 28 17

Wir gratulieren mit einem Blumenstrauß zum Geburtstag

Christian	Becker	98 Jahre
Wilhelm	Breitländer	91 Jahre
Anton	Hülsböhmer	70 Jahre
Theodor	Neuhaus	75 Jahre
Hermann	Rotermund	80 Jahre
Heinrich	Sodenkamp	75 Jahre
Bernhard	Schelte	75 Jahre
Anton	Schlüter	75 Jahre

Über 50 Jahre hielten Sie dem Verein die Treue

Christian	Becker	71 Jahre
Wilhelm	Kaiser, sen.	68 Jahre
Gerhard	Heitkemper, sen.	58 Jahre
Emil	Klönne	57 Jahre
Heinrich	Sodenkamp	56 Jahre
Gerd	van Thiel	55 Jahre
Bernhard	Reinke	55 Jahre
Karl	Lohmann	55 Jahre
Anton	Hülsböhmer	54 Jahre
Hermann	Rotermund	54 Jahre
Heinrich	Eggenstein	52 Jahre
Hans	Rasch	52 Jahre
Heinrich	Kölling	51 Jahre

Unsere Geburtstagsjubilare im I. Halbjahr 1979

Christian	Becker	98 Jahre
Wilhelm	Breitländer	91 Jahre
Wilhelm	Kaiser, sen.	89 Jahre
Hermann	Rotermund	80 Jahre
Theodor	Neuhaus	75 Jahre
Karl	Borges	74 Jahre
Dr. Karl	Lauscher	72 Jahre
Gerhard	Spangardt	71 Jahre
Paul	Becker	71 Jahre
Paul	Toppmüller	65 Jahre
Otto	Rüger	60 Jahre
Leo	Steinhoff	60 Jahre
Heinz	Rogge	55 Jahre
Fritz	Fischer	50 Jahre
Günter	Giers	50 Jahre
Wilhelm	Schöpper	50 Jahre
Helmut	Koslowski	50 Jahre
Siegfried	Hülshoff	50 Jahre

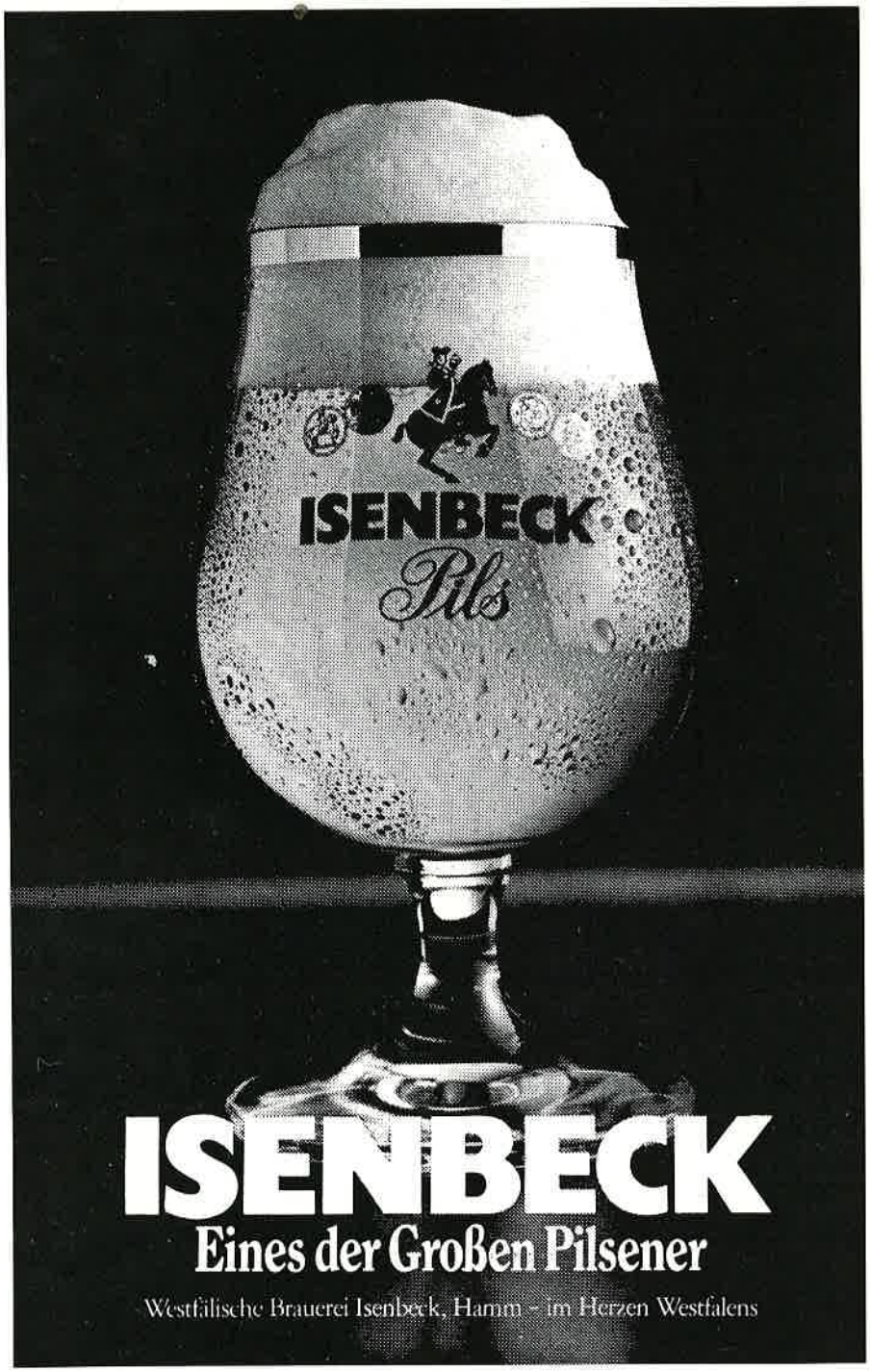

Gratulationen

Wir gratulieren dem Schützenverein Westenfeldmark zu seinem 100 jährigen Jubiläum.
Unsere Gratulation ist verbunden mit dem Wunsch auf weitere 1oo Jahre Schützentradition und Pflege heimatlichen Brauchtums in der Westenfeldmark.

Der Allgemeine Schützenverein Ostwennemar feiert in diesem Jahr sein 25 jähriges Bestehen.
Unserem Nachbarverein ebenfalls die herzlichsten Glückwünsche.

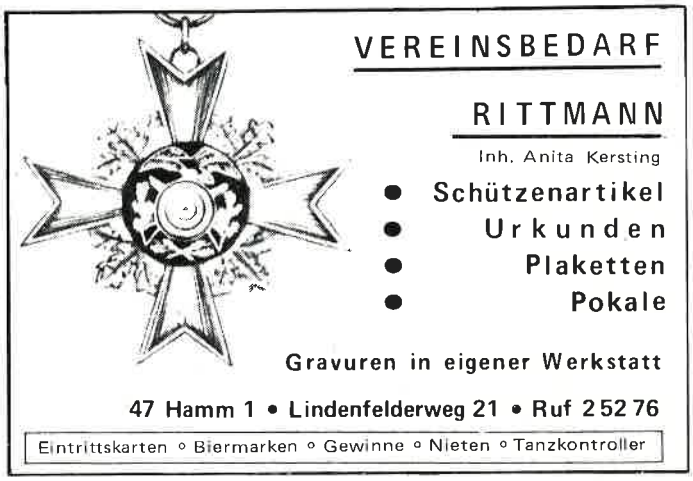

Als Vermählte grüßen
Michael Fritze und Gattin

Für Schützennachwuchs sorgten

Klaus Meichsner • Sohn
Heinz Rocker • Sohn

75 jähriges Geschäftsjubiläum
Buch- und Schreibwarenhandlung Wilhelm Schöpper

25 jähriges Geschäftsjubiläum
Haarpflegesalon K.H. Kattenbusch

40 jähriges Dienstjubiläum
Walter Otto in Fa. Thyssen-Drath

25 jähriges Priesterjubiläum
Dechant Franz Gregor Hafer

Stadtmeister der Senior-Schützen 79/80
Heinrich Beckschäfer

Unseren verstorbenen Mitgliedern ein ehrendes Gedenken

Ernst Thies
Friedhelm Färber
Otto Oelker
Fritz Kessebohm

Vereinsmitteilungen

25 jähriges Vereinsjubiläum Allgemeiner Schützenverein Ostwennemar
Teilnahme am Festzug in Schützenuniform
Hauptverein, Avantgarde, Schießgruppe, Königspaar und Hofstaat. Treffpunkt und Busgestellung bitte der Zeitungsannonce vom 4.8.79 entnehmen.

Mitgliederversammlung vor dem Schützenfest am 12.8.79 um 10.00 Uhr in der Lambertiklause (Inh. R. Stalljohann) Jubilarsehrung.

Avantgardenmeisterschaft am 28.7., 4.8. und 11.8.79
Abnahme der Avantgarde vor dem Hauptschützenfest am 11.8.79 bei W. Korte, Pappelallee am Pilsholz
Laubverteilung zum Schützenfest am 16.8.79.

Für treue Mitgliedschaft werden geehrt:

Josef	Günnewig	25 Jahre
Rolf	Heimühle	25 Jahre
Edwin	Kölling	25 Jahre
Wilhelm	Korte	25 Jahre
Albert	Löbbecke jun.	25 Jahre
August	Langer	25 Jahre
Franz	Lutter	25 Jahre
Heinz	Rogge	25 Jahre
Edmund	Rogge	25 Jahre
Otto	Rüger	25 Jahre
Anton	Schlüter	25 Jahre
Arthur	Schrader	25 Jahre
Rudolf	Serruns	25 Jahre
Guido	Thiele	25 Jahre
Gerhard	Zindler	25 Jahre
Paul	Thomas	40 Jahre

Kameras — Kino — Projektion
FOTO Günnewig
ATELIER FÜR MODERNE FOTOGRAFIE
Das Fachgeschäft des Südens
47 Hamm - Werler Straße 73

Wenn's um modischen Chic geht!
Mode - charmant + chic
Senftleben
Im Hammer Süden

JOSEF SCHRÖER
BÄCKEREI • KONDITOREI
Täglich frische Backwaren
An Fest- und Feiertagen
Kuchen • Torten • Gebäck
auch frei ins Haus!
Ruf 21415
47 Hamm Caldenhoferweg • Ostenallee • Wilhelmstraße

Aus dem Avantgardenleben

Nicht nur zum Schützenfest glänzt die Garde, sondern über das ganze Jahr verteilt sind ihre geselligen Zusammenkünfte und Sitzungen. Den Auftakt zur Schützensaison 79 machte das traditionelle Biwak in den Zentralhallen am 1. Mai, zu dem die Garde mit dem Hauptverein ausmarschiert war. Auch bei der Gestaltung des Biwaks stand die Garde ihren Mann und übernahm teilweise die Besetzung der Unterhaltungsspiele.

Beim Stadtavantgardenschützenfest am 5. Mai belegte die Südenfeldmark den 5. Platz. Als Schützen auf den Vogel qualifizierten sich Theo Fischer, Peter Kleinschmidt und Jochen Steinert.

Wenn auch noch nicht viele Väter unter den Avantgardisten weilen, so muß doch der Vatertag würdig gefeiert werden. Am 24. Mai ging es per Kutschwagen nachSüddinker, woselbst sich 17 Avantgardisten als Väter bei Bier und Korn feierten. Das schlechte Wetter und der Dauerregen vermochte die gute Stimmung nicht zu schmälern, verschleierte doch manchen Blick, sodaß der Rückweg über Westtünnener Gaststätten angetreten werden mußte bis man sich schließlich bei der Gaststätte Rohsmeier im Hammer Süden wiederfand.

Am 2. Juni fand sich die Garde zusammen um ihr Schützenfest zu feiern und ihr Königspaar zu küren. Um 14 Uhr hieß es Antreten bei der Gaststätte "Zur Laterne". Von dort ging es mit klingendem Spiel des neuen Spielmannzuges "DJK Westfalia-Bönen" zum alten Königspaar H.J. Kothenschulte und Gattin. Nach einer kräftigen Stärkung mittels Gerstensaft marschierte der Zug zur Gaststätte "Gormann" um den neuen König nach zähem Ringen zu ermitteln. Robert Emmerich gelang dann der Königsschuß. Seine Frau Sylvia übernahm die Würde einer Königin der Südener Avantgardisten.

Die Krone errang Andreas Adämmer, während sich den Apfel Erhard Kloske und das Zepter Reinhold koslowski sicherten.

Chronistenpflicht ist es, weitere erfolgreiche Schützen aufzuzeigen. Rechter Flügel: Hubert Lange, linker Flügel: Detlev Korte und das Fäßchen errang Alfons Zech.

Ein besonderes Dankeschön an die gastgebenden Wirtsleute Heinz und Brigitte Brüggelmann für erstklassige Bewirtung und herzliche Aufnahme.

Zähes Ringen um besten Schützen.

Wie jedes Jahr vor dem großen Fest wurden die besten Schützen in der Vereinsmeisterschaft ermittelt. Auf dem vereinseigenen Schießstand unter den Zentralhallen kämpften die Schützen in den verschiedenen Klassen um Rang und Titel.

Dem neuen Leiter der Sportschützen Heinz Thamm gebührt besonderer Dank für den reibungslosen Ablauf dieser Meisterschaft. Schießwart Heinz Thamm konnte 60 Schützen zu dieser Meisterschaft begrüßen, obwohl der geschäftsführende Vorstand des Hauptvereins sich keine Chance ausgerechnet hatte einen Titel zu erringen und durch Abwesenheit glänzte. Vorsitzender Albert Löbbecke nahm dann auch die berechtigte Kritik entgegen und versprach für den gesamten Vorstand im nächsten Jahr eine rege Teilnahme.

In der Damenklasse siegte Sylvia Flüß mir 257 Ringen vor Bärbel Niestroy mit 256 und Heidi Kleinschmist mit 244 Ringen.

Die Jugend vertrat Ralf Kramen mit 276 Ringen vor Michael Rupp mit 268 und Willi Korte jun. mit ebenfalls 268 Ringen.

In der Schützenklasse siegte Hans Jürgen Kothenschulte 261 Ringen vor Martin Westermann mit 257 und Jochen Koslowski mit 248 Ringen.

Den Titel in der Altersklasse ließ sich Heinr. Beckschäfer nicht nehmen, galt es doch seinen Titel als Stadtmeister der Sportschützen zu bestätigen. Seine 268 Ringe genügten um Vereinsmeister der Altersschützen zu werden. Willi Hohmann mit 239 Ringen und Bernhard Becker mit 221 Ringen folgten auf den weiteren Plätzen.

Daß die Jugend den Schießsport erfolgreich bestreitet bewies Axel Ring mit 273 Ringen vor Reinhold Koslowski mit 265 Ringen und Peter Kleinschmidt mit 264 Ringen.

Die Ehrung der Vereinsmeister erfolgt in der letzten Versammlung vor dem Schützenfest am 12 August in der Lambertiklause.

FRITZ BUSEMANN

Ihr Fachmann für
San Installation
Gas • Wasser • Heizung

4700 HAMM 1 ○ Wichernstraße 27 ○ Tel. 5 01 12

Ihr guter Partner

Sparkasse Hamm

36 Geschäftsstellen im Stadtgebiet

Komplett von A-Z

die elegante
Möbelausstellung
in 4 großen Verkaufsetagen

DIE einrichtung

Möbel, Teppiche, Gardinen
HAMM
Sedanstraße, Ecke Hohe Str.

Zentralhallen Hamm

Räume für 2500, 500, 250, 180 Personen und Nebenräume, eigene Restauration, überdachte Ausstellungsflächen von 4000 qm, Freigelände 80 000 qm. Parkmöglichkeiten für 3000 Pkw am Hause. Wir führen aus: Ausstellungen, Westfalenschau, Fachtagungen, Fachausstellungen, Verbrauchermessen, Showveranstaltungen, Gartenbauausstellungen, Sportveranstaltungen, Festlichkeiten jeder Art. — Ruf (0 23 81) 54 68

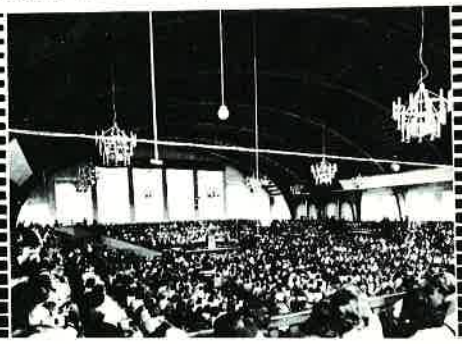

Gebr. Herlitzius

Werkzeuge
und
Maschinen

47 Hamm
Grünstraße 20 · Telefon 2 44 88

GASTSTÄTTE
„Haus Heitkemper"

– gutbürgerliche Küche –
Gesellschaftsräume
Saal für Feierlichkeiten jeder Art
Eschenallee 74
4700 HAMM 1
Telefon
(02381) 50522

Straßen- und Tiefbau

Walter Altemeier

47 Hamm • Julienweg 5
Postfach 38
Telefon 0 23 81 / 9 20 37

LOTHAR NOWITZKI

Damen-Herren-Salon
Parfümerie

Hamm · Werler Straße 45 · Ruf 21779

Herausgeber: Schützenverein Hamm Süden
Redaktion: K.H. Kattenbusch, Werler Str. 66
Telefon 0 23 81 / 2 54 29
Geschäftsführer: W. Kaiser
Werbung: J. Schroer
A. Löbbecke
Druck: Citopress Schnelldruck GmbH
4700 Hamm · Telefon 5 14 00