SÜDENER SCHÜTZEN-JOURNAL

Ausgabe 2/84
12. Jahrgang

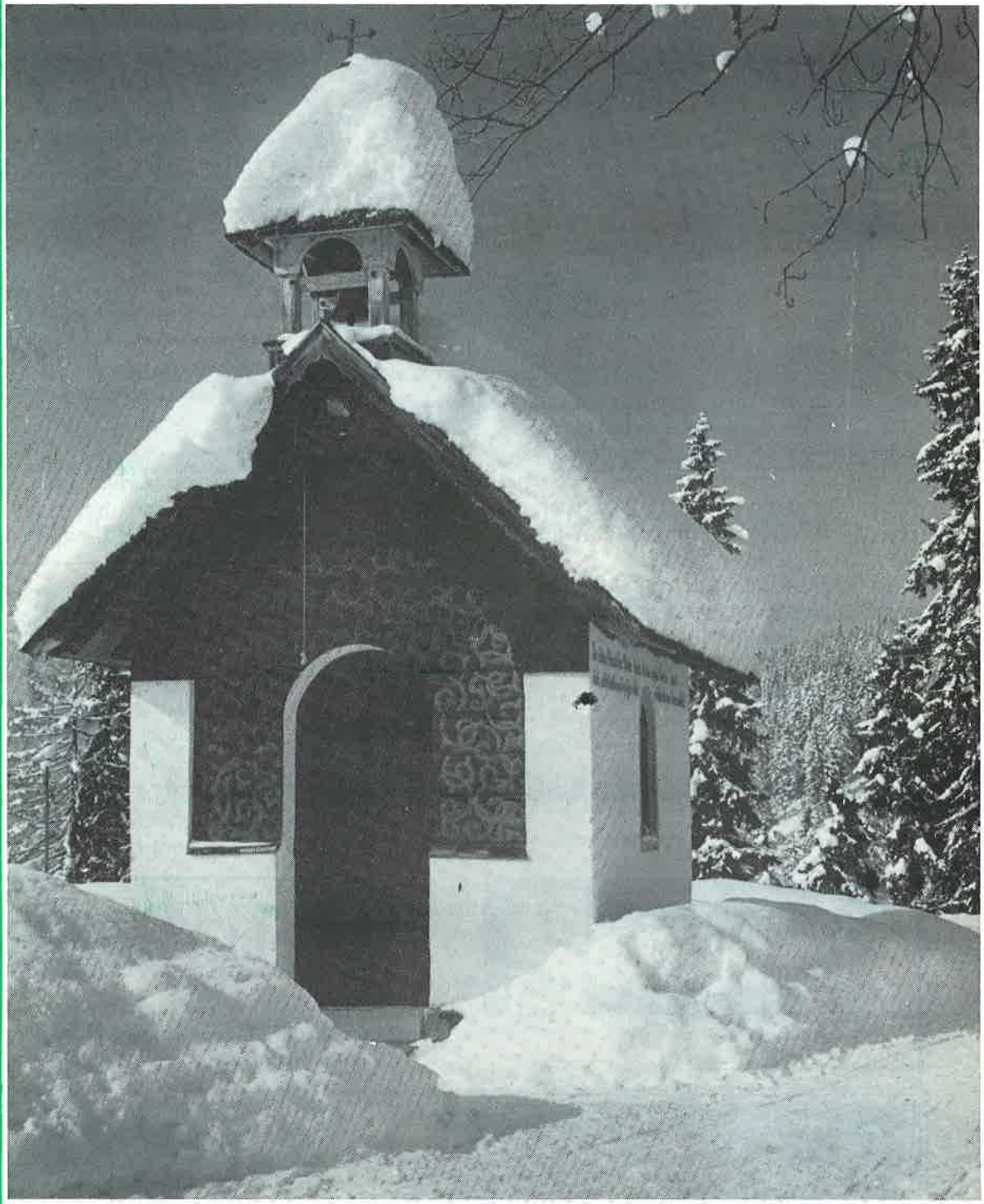

Frohe Weihnacht
und ein glückliches
Neues Jahr

Liebe Schützenschwestern, liebe Schützenbrüder und Freunde.

Wieder stehen wir vor dem Beginn eines neuen Jahres und statt schöner Worte, wollen wir die dritte Strophe des Westfalenliedes in uns klingen lassen.

Wir haben keine süßen Reben und schöner Worte Überfluß
und haben nicht so bald für jeden den Brudergruß und Bruderkuß;
wenn du uns willst willkommen sein, so schau auf's Herz nicht auf den Schein,
und schau uns grad hinein ins Aug, gradaus, das ist Westfalenbrauch!
Es fragen nicht nach Spiel und Tand die Männer aus Westfalenland.

Mit den besten Wünschen für ein schönes Weihnachtsfest und einen guten Start ins Neue Jahr 1985

Vorstand und Geschäftsführung
im Südener Schützenverein
Albert Löbbecke

Redaktion
"Südener Schützenjournal"
K.H. Kattenbusch

Einladung zu unseren englischen Freunden nach Shipley (England).

Aus unserer Partnerstadt Bradford erreicht uns ein Brief unseres Schützenbruders Richard Cope, verbunden mit einer Einladung zu einem Besuch bei unseren englischen Freunden in Bradford, Shipley und Baildon. Noch gerne denken wir an den Besuch und Gegenbesuch zu und von unseren Freunden zurück.

Wörtlich heißt es in der Einladung "Meine Mitglieder würden sich freuen, Euch wieder einmal bei uns zu haben. Wir sprechen noch oft darüber, daß die Besuche der Gruppe mit Franz Josef Willemsen die nettesten waren, die wir hatten."

Also Schützenschwestern und Schützenbrüder — auf nach England! In der Jahreshauptversammlung am 27. Januar 85 wollen wir dieses Einladungsschreiben besprechen und nähere Einzelheiten festlegen.

CLUBHAUS ROTE ERDE

Inh. Margret Niederheit

4700 Hamm 1 • Adenauerallee 16 • Tel. (0 23 81) 2 36 47

Fremdenzimmer (fl. Kalt- und Warmwasser)
Gesellschaftsräume für 20 bis 200 Personen

VEREINSMITTEILUNGEN

Nikolausfeier des Hauptvereins
am o2. Dezember 84, um 15.3o Uhr
in den Zentralhallen.
Leitung: Mia Rogge, Irmhild Petersohn, Norbert Kattenbusch.

Mitgliederversammlung - Jahreshauptversammlung
am 27. Januar 85, um 10.^{00} Uhr
in der "Lambertiklause"

Jahreshauptversammlung der Schießgruppe
am o6. Januar 85, um 10.^{00} Uhr
in der Gaststätte "Heitkemper"

Karnevalsfeier der Schießgruppe
am 9. Februar 85 - Beginn: 20.11 Uhr
in den Zentralhallen.

Jahresabschlußschießen der Schießgruppe
am 8. Dezember 84 von 17.^{00} — 20.^{00} Uhr
auf dem Schießstand i. d. Zentralhallen.

Beginn der Rundenwettkämpfe der Schießgruppen
Sonntag, den 13. Januar 85

SCHÜTZENFEST des Hauptvereins
vom 9. bis 12. August 1985

Einladung des Lippervereins — Grünkohlessen —
am 26. Januar 85, um 19.^{00} Uhr in den Zentralhallen
Anmeldung bitte an: H. Kölling - Caldenhofer Weg -

JOSEF SCHRÖER

BÄCKEREI + CONDITOREI

4700 HAMM 1 • Caldenhofer Weg 58 • Wilhelmstraße 186
Telefon 2 14 15 44 41 64

Foto Günnewig

Das Majestätenpaar der Südener Schützen ▫ Günter Franke • Gertrud Adämmer mit seinem Hofstaat

Dieter u. Ursula Schulze-Clewing
Hans Jürgen u. Elisabeth Kothenschulte
Peter und Bärbel Hüske
Reiner und Silvia Jürgens
Josef und Margot Günnewig
Ferdinand u. Marianne Schuchert
Albert u. Else Löbbecke sen.
Heinrich u. Helene Beckschäfer
Karlheinz und Irmgard Jürgens
Horst und Hedwig Hallermann
Helmut und Inge Schremmer
Norbert und Editha Kattenbusch
Helmut u. Anneliese Strunck
Josef und Gisela Schröer
Richard und Elfi Cope
Otto und Edith Müller
Hans-Ulrich und Gabi Beer

Königsoffiziere: Hans Wesberg und Rüdiger Günnewig

Wenn's um modischen Chic geht!

50 JAHRE

Mode - charmant + chic
Senftleben
Im Hammer Süden

Funk-Taxi

Irmgard Jürgens
50377 und 50216
Tag und Nacht
Busse für 30 und 60 Personen
Mietwagen
Akazienallee 27

Landes-Garten-Schau - Pokale

Die Schießgruppe des Allg. Schützenvereins Ostwennemar e.V. 1954 hatte zum Landesgartenschau-Pokalschießen eingeladen. Für die Schießgruppen des Stadtverbandes ging es an 5 Tagen in 5 Klassen um den Pokalsieg, sowie in jeder Klasse in der Einzelwertung um 3 Medaillen.

Den Anfang machte am o2.10.84 die Damenklasse. Nach Abschluß dieses Wettkampfes hatte die 1. Damenmannschaft unseres Vereins diesen Pokal gewonnen mit folgender Aufstellung:

Heidrun Gerling 139 Rg. Uschi Rogge 138 Rg. Bärbel Niestroy 132 Rg. B. Klemm 133 Rg.

Auf den 2. Platz kamen mit 540 Rg. gegenüber 542 Rg, die Damen aus der Westenheide vor Süden II. mit 535 Rg.

In der D-Klasse waren wir nicht vertreten. Hier gewann die II. Seniorenmannschaft aus Schmehausen den Pokal mit 514 Rg.

In der C-Klasse gab es die positivste Überraschung für die Südener Schützen, denn am 13.10.84 hatte unsere II. Mannschaft mit 532 Rg. den Pokal in ihren Besitz gebracht. Es folgten auf Platz 2 Bürger-Hövel I mit 530 Rg. und Heessen 1835 III mit 526 Rg. Zu unserer Mannschaft gehören: I. Kleinschmidt 131 Rg., B. Bähner 134 Rg., R. Kramer 136 Rg. und H. Szillat 131 Rg.

P. Hüske mit 143 Rg., H.J. Kothenschulte mit 142 Rg. G. Franke und I. Kersting mit je 133 Rg. machten schon frühzeitig alles in der B - Klasse klar. Mit 551 Rg. siegten sie in der Klasse vor Ostwennemar I mit 538 Rg. und Schmehausen I mit 537 Rg.

Die A-Klasse war am 27.10.84 in Ostwennemar versammelt. Womit keiner gerechnet hatte, trat auch ein: A. Rink 129 Rg., H. Beckschäfer 137 Rg., D. diesmal ein: A. Rink 129 R., H. Beckschäfer 137 Rg., D. Szillat 139 Rg. und H. Thamm 146 Rg. erzielten 551 Rg., welche zum Pokalsieg vor Heessen 1835 I mit 548 Rg. und Westenheide I mit 547 Rg. reichten.

So gab es am 27.10.84 im Schützenheim an der Memenkampstraße 4 Pokale für unsere Schießabteilung, welche in dem Trophäenschrank einen Platz erhalten. Waren wir mit dem Gewinn der Pokale beste Abteilung des Stadtverbandes, konnte sich die Ausbeute an Medaillen auch sehen lassen, denn 3 Gold-, 1 Silber- und 2 Bronze-Medaillen errangen unsere Sportschützinnen und Sportschützen.

Die Plazierung der Einzelsieger:

Damenklasse

1. Heidrun Gerling	139 Rg.
2. Uschi Rogge	137 Rg.

B - Klasse

1. Peter Hüske	143 Rg.
3. H.J. Kothenschulte	142 Rg.

A - Klasse

1. Heinz Thamm	146 Rg.
3. Dieter Szillat	139 Rg.

Für die Einzelsieger gab es neben dem Edelmetall Ehrengaben des Ausrichters. Unserem Schützen Ralf Kramer fehlte in der C-Klasse 1 Ring zum Gewinn einer Medaille.

Gaststätte
Zum Ahsetal

Inhaber: Irmgard Schlüter

Wir bieten Ihnen: **Gutbürgerliche Küche ab 18 Uhr**
Gesellschaftszimmer · 2 vollautom. Kegelbahnen

Caldenhofer Weg 93 · Tel. (0 23 81) 2 53 91

4700 Hamm 1

VEREINSBEDARF

RITTMANN
Inh. Anita Kersting

- Schützenartikel
- Urkunden
- Plaketten
- Pokale

Gravuren in eigener Werkstatt

47 Hamm 1 • Lindenfelderweg 21 • Ruf 2 52 76

Eintrittskarten ◦ Biermarken ◦ Gewinne ◦ Nieten ◦ Tanzkontroller

DACH- und SCHIEFERDECKERMEISTER

HANS GEORG KÖRTLING

- Dachdeckerarbeiten
- Fassadenverkleidungen
- Blitzschutzanlagen
- Bedachungsmaterialien
- Kunststoffrinnen

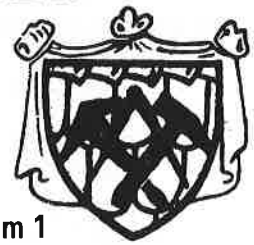

Werler Straße 53 • **4700 Hamm 1**
Telefon (0 23 81) 2 44 34

OPTIK HEIMÜHLE

Inh. K.H. Heimühle

Staatlich gepr. Augenoptiker — Augenoptikermeister

Werler Straße 86 (gegenüber der Liebfrauenkirche)
4700 Hamm 1 — Telefon 0 23 81 / 5 28 17

Foto Günnewig

Die Südener Schützen errangen alle Pokale der Landesgartenschau.
Die Presse schreibt dazu: 'Sie badeten in Pokalen!!'

Die erfolgreichen Schützen im Kampf um die LGS-Pokale
Dieter Szillat, Berni Bähner, Günter Franke, Ewald Fischer, Otto Fischer, Bärbel Niestroy, Friedrich Spies, Iris Zillner und Karl-Heinz Grundmann.

Aus dem Avantgardenleben.

Das zweite Halbjahr der Avantgarde hat einige berichtenswerte Ereignisse zu vermelden, wobei der Höhepunkt die Teilnahme am Hauptschützenfest war, wo wir an allen Tagen mit 30 aktiven Avantgardisten ausmarschieren konnten.
Bei der AVG-Meisterschaft ergaben sich folgende Ergebnisse:

AVG-Pokal: Margret Breiling-Pokal

1.	Ralf Kramer	379 Rg.
2.	Detlef Korte	390 Rg.
3.	Haymo Zillner	385 Rg.

Blinden-Pokal: Brigitte Welz-Otto Polljost Pokal

1.	Theo Fischer	375 Rg.
2.	Roger Kölling	344 Rg.
3.	Andreas Adämmer	341 Rg.

Auch war die Avantgarde bei Stadtkaiserschießen in Werries zahlreich vertreten.
Am 6.10.84 fand in den Räumen der Gaststätte Gormann das Avantgardenschützenfest statt, welches auch in diesem Jahr ein voller Erfolg wurde.
Auch zum AVG-Schützenfest gehört ein Festumzug, zudem vor dem Kampf um die Königswürde im Waldhotel-Pilsholz angetreten wurde. Mit klingendem Spiel ging es zum 20 jährigen Jubelkönig Helmut u. Erika Rupp, welche beim Schützenbruder Eddy Rogge zu einem Umtrunk geladen hatte. Von hier aus ging es zum amtierenden Königspaar Michael Wolf und Heike Feldmann, welche ein deftiges Gullasch bereitet hatten um die Avantgardisten und Spielleute für den Kampf um die Königswürde zu stärken. Nach der Parade traf der Festzug gegen 16 Uhr bei der Gaststätte Gormann ein, wo sofort ein heißes Ringen um den von Heinrich Beckschäfer erstellten Adler begann. Wie es zu einem Schützenfest gehört, wurden die Ehrenschüsse abgegeben von M. Hemmer MdL. (für das Land NRW) Ratsherr J. Holsträter (für die Stadt Hamm) A. Löbbecke (für den Hauptverein.).
Nach einem spannenden Schießen sicherte sich der II. Kommandeur der AVG die Königswürde. Zur Königin wurde seine Ehefrau Petra erwählt.
Die Insignien sicherten sich:

Zepter	–	Thorsten Willner
Krone	–	Sascha Zech
Apfel	–	Roger Kölling

Wenn es auch manchen Avantgardisten schwerfiel, so stand schon am nächsten Tag ein Fußballturnier aller Avantgardisten des Stadtverbandes im Hammer Westen an. Hier kämpften 22 Manschaften mit dem runden Leder. Ein 9. Platz ist unter diesen Umständen auch ein besonderer Erfolg.
Schon eine Woche später, am 14.10.84, startete die AVG einen Ausflug mit der Bundesbahn zu einem Weinfest nach Unkel am Rhein. Dieser Fahrt im Samba-Zug hatten sich 41 Avantgardisten angeschlossen. Nach einem würdigen Empfang durch den dortigen Bürgermeister ging es mit Unterstützung einer Blaskapelle zum Marktplatz, wo biergewohnten Avantgardisten der Rheinwein bestens schmeckte.
Wenn auch die Weinkönigin an diesem Tag verhindert war, so war dieser Ausflug ein voller Erfolg, welcher würdig in die Analen der Ausflüge der Avantgardisten eingehen kann.
Wenn auch in diesem Bericht noch nicht von der Stadtavantgardenmeisterschaften berichtet werden kann, so sei doch zu erwähnen, daß die AVG Hamm-Süden in diesem Jahre die Meisterschaften ausrichtet. So kämpfen am 23. und 24. Nov. 84, 160 Schützen um Pokale und Urkunden.
Am 21. - 22. - 23. Dezember 84 wird zum großen Weihnachtsknobeln in die Gaststätte "Zur Laterne" eingeladen.
Das Jahr klingt dann aus mit dem Jahresabschlußschießen, bei dem der von Ratsherrn Jörg Holsträter gestiftete Pokal ausgeschossen wird.
Als Termin ist der 29. Dezember 84, in der Zeit von 14.^{00} bis 18.^{00} Uhr vorgesehen. Ort des Abschlußschießens: Schießstand in den Zentralhallen.
Allen Avantgardisten, ihren Freundinnen und Frauen und den Gönnern der Südener Avantgarde wünschen wir ein frohes Weihnachtsfest und ein glückliches Neues Jahr 1985.

Foto Günnewig

Avantgardenkönigspaar 1984
Theo Fischer mit Gattin Petra

... gute Qualität, vernünftiger Preis und solide Beratung – das ist bei uns die Hauptsache!

Im G+N-Baumarkt – mit eigenem Großparkplatz – stehen Ihnen für alle Bereiche versierte Fachleute für Ihre Probleme zur Verfügung. In unserer großen Musterschau für moderne Bauelemente können Sie sich eingehend informieren. Wir haben alles getan, um Sie in jeder Weise zufriedenzustellen.

Sollte unser Programm dennoch eine Lücke haben – sagen Sie es uns, damit wir sie schließen können. Informieren Sie sich bei uns auf einer Betriebsfläche von mehr als 10000 m².

Im Ortsgüterbahnhof
(gegenüber Fruchthof)
4700 HAMM 1
Telefon (0 23 81) *54 05

G+N Baumarkt
GLUNZ+NEUHAUS

Foto Günnewig

Unser Kinderkönigspaar
1984/85

Christian Petersohn und Ilona Feldmann

25 Jahre Im Dienste der heimischen Bauwirtschaft

- Baustoffe
- Eisengroßhandlung
- Alu-Türen + Fenster

KARL TÖLLE

4700 Hamm 1 • Hafenstraße 9

Ihr guter Partner

Sparkasse Hamm

36 Geschäftsstellen im Stadtgebiet

Westenschützenhof

Hotel – Restaurant – Café – Biergarten

Inh. Familie Wilfried und Fred Pieper
Wilhelmstraße 150
4700 Hamm 1
Telefon (0 23 81) 44 12 90

Das Haus der Versammlungen und Veranstaltungen von 15 bis 800 Personen
Hotelzimmer mit WC und Dusche
Zwei Bundeskegelbahnen
Gut bürgerliche Küche

Großer Parkplatz am Haus

Gärtnerei + Blumenfachgeschäft
FRANZ HENKELMANN

Werler Str. 97 4700 Hamm 1
Ruf: 50 422

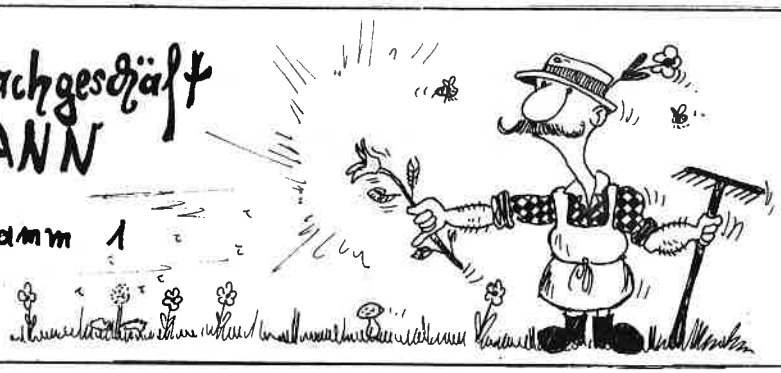

Im 2. Halbjahr 1984 feiern Geburtstag:

Langer, August	84 Jahre
Heine Schäfer, Max	84 "
van Thiel, Gerhard	83 "
Becker, Hildegard	80 "
Lohmann, Karl	79 "
Eggenstein, Wilhelm	79 "
Schütte, Josef	79 "
Fork, Wilhelm	78 "
Brauckmann, Fritz	76 "
Eggenstein, Heinrich	76 "
Körtling, Eugen	76 "
Schlüter, Anton	75 "
Haltaufderheide, Kurt	74 "
Kölling, Heinrich	74 "
Rasch, Hans	72 "
Lass, Heinrich	72 "
Beier, Helmi	70 "
Diederichs, Wilhelm	70 "
Moor, Walter	70 "
Lindemann, Heinrich	65 "
Roth, August	60 "
Krolak, Wladi	60 "
Juchmann, Günter	60 "
Uphoff, Adolf	55 "
Kaiser, Wilhelm	55 "
Franke, Günter	55 "
Einsfelder, Wilfried	50 "
Heller, Leane	50 "
Rogge, Ludwig	50 "
Tiemann, Friedrich	50 "

Typisch Brügmann Fenster

sicher, langlebig – und gar nicht teuer.

Aus eigener Fertigung mit Montage

Schroeder & Sohn
Lange Reihe 73, 4700 Hamm 1,
Telefon (0 23 81) 8 13 74

FUTTERKRIPPE HAMM

Ia Schnitzel
Salate eigener Herstellung

Caldenhofer Weg 88
Telefon 2 37 67

IDUNA
immer der richtige Rahmen

Wir beraten Sie gern.

VERSICHERUNGEN
BAUSPAREN
INVESTMENT

Versicherungs-Agentur KATTENBUSCH
Dahlienstr. 2
4700 Hamm
☎ (02381) 25227

Unsere Vereinsmeister 1984

Bericht der Schießgruppe

Das Jahr 1984 war für die Sportschützen Hamm-Süden eines der erfolgreichsten. Bei allen Meisterschaften, bzw. Pokalschießen waren wir unter den Erstplazierten zu finden. (Berichte an anderer Stelle dieser Ausgabe, bzw. in Ausgabe 1/84).
Für ihren Trainingsfleiß und für ihre Teilnahme an allen Wettkämpfen möchte ich im Auftrag des Vorstandes der Abteilung den Schützinnen und Schützen, aber auch unseren Jugendlichen und Schülern herzlich danken.
Auch beim Kaiserschießen in Werries waren wir mit einer größeren Abordnung vertreten.
An den Rundenwettkämpfen des Stadtverbandes der Schießgruppen nehmen wir momentan mit 3 Senioren-, 2 Damen- und 2 Schülermannschaften erfolgreich teil.
Da wir uns aber nicht auf gewonnenen Lorbeeren ausruhen wollen, haben wir für das zu Ende gehende Jahr 1984 noch genügend Gelegenheit, unser Können zu beweisen bei folgenden Wettkämpfen:

15. — 17. November	Wasserturm-Pokal-Schießen in Berge
21. November	Offizierspokal in der Westenheide
30. 11. + o1. 12. 84	Schledde-Gedächtnis-Pokal auf unserem Schießstand

Am Samstag, o8. Dezember, wollen wir das Wettkampfjahr ausklingen lassen beim Jahresabschlußschießen der Sportschützen.
Allen Schützenschwestern und Schützenbrüdern wünschen wir für das bevorstehende Weihnachtsfest alles Gute und ein glückliches und erfolgreiche 1985.

Heinz Thamm

St. Hubertus - Pokal - Schießen

Am 2. und 3. November nahmen wir mit einer Jugend-, bzw. Schülermannschaft am 2 Hubertus-Pokal-Schießen in Süddinker teil.
Der Jugendwart Dieter Szillat hatte bei seiner Aufstellung eine glückliche Hand, denn unter 21 Mannschaften erzielten unsere 4 Schüler mit 762 Rg. das beste Resultat. Sie gewannen in der A-Klasse den Wanderpokal der Schützenbruderschaft St. Hubertus Süddinker. Die 4 erfolgreichen Schützen waren: Nicole Rellecke 194 Rg., Stefan Hallermann 191 Rg. Thomas Kirchhoff 190 Rg und Christian Petersohn 187 Rg. Auf Platz 2 und 3 kamen die Jugendmannschaften aus der Westenheide A mit 760 Rg. und aus Sandbochum A mit 757 Rg.
Unsere Jungschützin Nicole Rellecke bekam für die erzielten 194 Rg., welche den Sieg in der Einzelwertung bedeuteten, aus der Hand des Brudermeisters Gerhard Hegemann einen kleinen Pokal. Platz 2 belegte Anke Crüsemann aus Sandbochum mit ebenfalls 194 Rg.

Heizungsservice
Manfred Schwippe

4700 Hamm 1
Augustastraße 1b
Telefon 0 23 81 / 41 01 00

Trude Adämmer - Pokal

Unbemerkt von den meisten Schützenfestbesuchern wurde am Schützenfestsonntag der Trude Adämmer-Pokal ausgeschossen. Neben unserem amtierenden König Günter Franke nahmen 14 ehemalige Könige an diesem Wettkampf teil. Nach dem regulären Durchgang hatten Dieter Schulze-Clewing und der Pokalvertreidiger Heinz Thamm die geforderte Ringzahl, sodaß ein Stechen notwendig war. Da das 1. Stechen keine Entscheidung brachte, war im 2. Stechen der König des Jahres 1979 Heinz Thamm erfolgreich. Der Pokal wurde ihm am Sonntagabend von der Stifterin und amtierenden Königin überreicht.

Neuaufnahmen für 1984

Bauer,	Horst	Stadionstr. 8
Bremmer,	Udo	Schleppweg 43
Busemann,	Udo	Caldenhofer Weg 228
Ducke,	Claus	Regerstr. 8
Dylewski,	Anna Halina	Uphofstr. 15
Elory,	Johm	Wichernstr. 53
Fähbe,	Wolfgang	Pappelallee 12
Felgenträger,	Klaus	Forellenkamp 5
Fischer,	Udo	Heideggerstr. 23
Gerwein,	Dirk	Akazienallee 15
Grosche,	Erwin	Ritzgartenstr. 21
Hegemann,	Jörg	Tannenhof 8
Jürgens,	Britta	Akazienallee 27
Kampschulte,	Ulrich	Werler Str. 64
Kieserling,	Klaus	Erlenstr. 64
Korte,	Ralf	Am Schützenplatz 10
Meyer,	Paul	Ludw.-Erhard-Str. 21
Midasch,	Edmund	Lindenstr. 12
Midasch,	Heinz	Grenzweg 36
Safar,	Andree	Werler Str. 134
Sliwka,	Lothar	Am Beisenkamp MP
Schöler,	Harri	Thiemann-Str. 17a B.
Schnabel,	Dieter	Otto-Wels-Str. 5
Tessarek,	Ulrich	Otto Str. 11
Welscher,	Michael	Werler Str. 158
Woiwod,	Reiner	Gross Str. 19

Gelesen – notiert:
Zwei Schützenschwestern nach ihrem Urlaub:
"Ich habe mich alle zwei Stunden am Nordseestrand eingeölt"! – "War es so sonnig"? – "Nein, aber der Regen lief besser ab."

GRATULATIONEN und GLÜCKWÜNSCHE

Zur Vermählung

Hans Dieter Multermann und Frau Brigitte

Geburten

Robert und Sylvia Emmerich — Tochter Katrin
Reinhard und Karin Diekemper — Sohn Dominik

Goldene Hochzeit

Heinrich Eggenstein und Ehefrau Else

Silberhochzeit

Ferdinand Hallermann und Ehefrau Margret

Unserer Schützenschwester und unseren Schützenbrüdern mit den besten Wünschen in ihrem nicht immer leichten Amt –
Sabine Zech Oberbürgermeisterin der Stadt Hamm
Jürgen Graef Fraktionsvorsitzender der CDU im Rat
Manfred Hemmer MdL, Ratsmitglied
Jörg Holsträter, Ratsmitglied

Die Würde eines Stadtkaiserpaares errang:
Udo Löwen und Frau Helma Kitowski
Schützenverein Ostwennemar

20 jähriges Jubelkönigspaar bei den Avantgardisten im Südener Schützenverein
Helmut Rupp und Ehefrau Erika

Mit Blumen werden zum Geburtstag begrüßt:

Becker,	Hildegard	80	Jahre
Schlüter,	Anton	75	Jahre
Beier,	Helmi	70	Jahre
Moor,	Walter	70	Jahre

Verstorbene Mitglieder

Horst Krell
Lothar Polljost
Walter Altemeier

In Ehrfurcht und Trauer gedenken wir aller die durch den Tod aus unserer Gemeinschaft abgerufen wurden

FOTO • KINO • PROJEKTION • AUFNAHMEN
FÜR INDUSTRIE, MODE, WERBUNG, PORTRÄT

FOTO Günnewig

Die Geschenkidee zu Weihnachten .....
Eine Portraitaufnahme aus unserem Studio ab 18.– DM
Kameras in allen Preislagen uns Ausführungen ab 34.5o DM
Ihre Weihnachtsbilder sind bei uns in den richtigen Händen!
Schnell ▪ Gut ▪ Preiswert!

Colour Art Photo

4700 Hamm 1 • Werler Straße 7
Telefon 0 23 81 / 2 50 92

Wir wünschen allen Lesern des Schützenjournals ein fröhliches Weihnachtsfest und einen guten rutsch in das neue Jahr.

Franz - Josef - Willemsen - Pokal

Bei dem zum 4. Male ausgetragenen Wettkampf um den Willemsen-Pokal beteiligten sich 63 Schützenschwestern und Schützenbrüder auf dem vereinseigenen Schießstand. Wie in den vorangegangenen 3 Jahren dauerte es bis zum letzten Schuß, ehe Sieger und Medaillengewinner feststanden. Sowohl bei Aktiven, als auch bei Passiven gab es sehr gute und knappe Ergebnisse. Der Pokalverteidiger Heinz Thamm hatten bei den Aktiven mit 144 Rg. die Nase vorn vor Hans-Jürgen Kothenschulte mit 143 Rg. und Bernhard Bähner mit ebenfalls 143 Rg.

Beim Medaillenschießen der Passiven siegte der Avantgardenkommandeur Detlef Korte mit 134 Rg. Auf den 2. Platz kam der 2. Schießgruppenleiter Walter Niestroy mit 134 Rg. Die bronzene Medaille sicherte sich mit 132 Rg. Erika Kersting.

Die Überreichung des Pokales erfolgt durch den Stifter Ratsherr Jörg Holsträter während der Weihnachtsfeier des Schützenvereins Hamm-Süden in den Zentralhallen.

Lambertiklause

Inh. Rosemarie u. Roland Stalljohann

Gutbürgerliche Küche
Saal für 100 Personen
Konferenzzimmer

47 Hamm (Westf.) — Werler Straße 60 — Ruf 2 93 25

Brot, Brötchen und Gebäck täglich frisch in hervorragender Qualität aus der FEINBÄCKEREI

THEODOR NEUHAUS

47 Hamm • Schleppweg 16 Telefon 2 14 18

Liesel und Josef

Immenkamp

Imbißbetriebe

47 Hamm (Westf.)

Ginsterweg 14 · Ruf 29555

HB und Ihr Dach ist OK

DÄCHER
FASSADEN
KAMINKOPFERNEUERUNGEN

Hilsmann Bedachungsgesellschaft mbH

Starenweg 6
4700 Hamm 1
Tel. 0 23 85/10 86

ZENTRALHALLEN HAMM

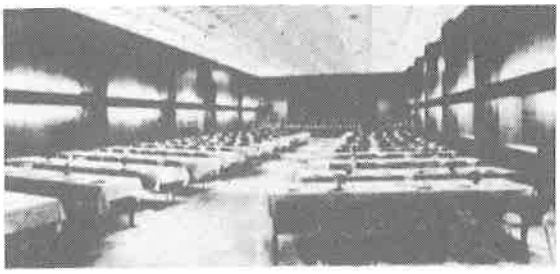

Gepflegte, moderne Restauration mit Speisen jeder Art
Festlichkeiten in Räumen für 50, 100, 200, 250 und 300 Personen
Ausstellungen, Fachtagungen, Show- und Sportveranstaltungen,
Verbrauchermessen in überdachten Räumen bis 40.000 qm;
Freigelände 80.000 qm; Parkmöglichkeiten für 3000 Pkw am Hause
Ruf 0 23 81 / 54 68

GEBRÜDER HERLITZIUS

Maschinen
Werkzeuge
Schweißtechnik
Werkstatt-Einrichtung

Grünstraße 20–22 · 4700 HAMM
Tel.: (0 23 81) 2 44 88

Ein neuer Weg zu gesundem schönem Haar mit
KERALOGIE
Pflegepräparaten von L'OREAL

Individuelle Bedienung in Schnitt, Form und Farbe

Ihr Coiffeur Nowitzki

47 Hamm · Werler Straße 45 · Ruf 2 94 57
47 Hamm, Tulpenstraße 13, Ruf 2 65 49

TAGESGASTSTÄTTE

'Haus Heitkemper' Inh. Heinz Pfützenreuter

– gutbürgerliche Küche –

Gesellschaftsräume

Saal für Feierlichkeiten jeder Art

Eschenallee 74
4700 HAMM 1
Telefon
(02381) 50522

Gaststätte zur Laterne

Inhaber Werner Starkmann

47 Hamm – Caldenhofer Weg 36 – Telefon 2 57 42

Altemeier

Straßen- u. Tiefbau GmbH

Postfach 38 • Julienweg 74
4700 Hamm 1
Tel. 0 23 81 / 8 20 37 - 8 22 65

Herausgeber: Schützenverein Hamm-Süden
Redaktion: K.H. Kattenbusch, Werler Str. 70
Telefon 0 23 81 / 2 54 29
Geschäftsführer: Gernot Gut, Ahornallee
Werbung: J. Schroer
A. Löbbecke
Druck Citopress Schnelldruck GmbH
4700 Hamm · Telefon 5 14 00