SÜDENER SCHÜTZEN-JOURNAL

Ausgabe 2 / 1986
14. Jahrgang

Erstmals in unserer Vereinsgeschichte haben wir
eine Kinderschützenkönigin – **Nicole Beckschäfer** –

Allen Schützenschwestern und Schützenbrüdern wünschen wir ein frohes Weihnachtsfest und ein glückliches 1987

Euer Kinderschützenkönigspaar
Nicole Beckschäfer – Ingo Seffzig

DACH- und SCHIEFERDECKERMEISTER

HANS GEORG KÖRTLING

- Dachdeckerarbeiten
- Fassadenverkleidungen
- Blitzschutzanlagen
- Bedachungsmaterialien
- Kunststoffrinnen

Werler Straße 53 • **4700 Hamm 1**
Telefon (0 23 81) 2 44 34

OPTIK HEIMÜHLE

Inh. K.H. Heimühle

Staatlich gepr. Augenoptiker – Augenoptikermeister

Werler Straße 86 (gegenüber der Liebfrauenkirche)
4700 Hamm 1 – Telefon 0 23 81 / 5 28 17

VEREINSMITTEILUNGEN

14. Dezember 86
NIKOLAUSFEIER
Zentralhallen
Beginn: 15.3o Uhr

o1. März 1987 JAHRESHAUPTVERSAMMLUNG
Beginn: 10.15 Uhr Gaststätte "Haus Heitkemper"
Tagesordnung:

1.) Begrüßung
2.) Totenehrung
3.) Neuaufnahmen
4.) Verlesung der letzten Niederschrift
5.) Jahresrückblick
6.) Jahreskassenbericht
7.) Bericht der Kassenprüfer
8.) Bericht der Abteilungen
9.) Vorbereitungen Schützenfest 1987
10.) Verschiedenes
Vorbereitungen zum 100-jährigen Schützenfest 1988

Betr. Hauptschützenfest 1987

Um den vielen Wünschen gerecht zu werden, soll das Hauptschützenfest wieder am 2. Sonntag im Juli 87 gefeiert werden. Da sich aber jetzt schon Terminüberschreitungen (Isenbeck-Fete) abzeichnen, ist dieser Termin noch **nicht** endgültig.
Die nächste Vorstandssitzung entscheidet!

Unsere Jubelkönigin Lenchen Spangardt im Kreis der Vereinsjubilare und Vereinsmeister 1986

Foto Günnewig

Das Majestätenpaar der Südener Schützen - Karl-Heinz und Irmgard Jürgen mit seinem Hofstaat 1986

Horst u. Elisabeth Thies
Helmut u. Anneliese Strunck
Edmund u. Mia Rogge
Albert u. Ingrid Löbbecke jun.
Lothar u. Ursula Nowitzki
Theodor u. Anne Scheele
Josef u. Gisela Schröer

Horst u. Hedwig Hallermann
Albert u. Else Löbbeck sen.
Wilhelm u. Gerda Schöpper
Albert-Dieter u. Ulla Schulze-Clewing
Otto u. Margret Breiling
Richard u. Elfi Cope
Stefan u. Alison Cope

Peter u. Erika Jürgens
Dirk u. Britta Räbber
Heinrich u. Pamela Nettebrock
Oswald u. Marlies Schumacher
Norbert u. Editha Kattenbusch
Peter u. Bärbel Hüske

Königsoffiziere: Hans Weskamp und Rüdiger Günnewig

Ihr guter Partner

Sparkasse Hamm

36 Geschäftsstellen im Stadtgebiet

Funk-Taxi

25 JAHRE

Irmgard Jürgens

50377 und 50216

Tag und Nacht

Busse für 30 und 60 Personen

Mietwagen

Akazienallee 27

GRATULATIONEN und GLÜCKWÜNSCHE

Silberhochzeit

Otto und Edith Müller

Zur Vermählung

Alfons Zech und Frau Iris

Geschäftsjubiläum 25 Jahre

Busunternehmen Irmgard Jürgens

Dienstjubiläum 30 Jahre – DB –

Horst Hallermann ▫ Ferdinand Hallenmann
Friedhelm Pannewig

Dienstjubiläum 25 Jahre – DP –

Norbert Kattenbusch

Vereinsjubiläum

Albert Löbbecke	15 Jahre Vereinsführer
Edwin Kölling	15 Jahre 1. Schriftführer
Theodor Scheele	10 Jahre 2. Kassierer
Friedel Seffzig	25 Jahre Fahnenoffizier
Albert Löbbecke und Frau Ingrid	25 Jahre Jubelkönig der AVG

Insignienschützen beim Hauptschützenfest 1986

17. Schuß	Zepter	Michael Rupp
19. Schuß	Reichsapfel	Otto Breiling
32. Schuß	Krone	Elisabeth Kothenschulte

◆◆◆◆◆◆◆◆◆◆◆◆◆◆◆◆◆◆◆◆◆◆◆◆◆◆◆◆◆◆◆◆◆◆◆◆◆◆

Verstorbene Mitglieder

Karl Borges
Bernhard Hülsmann
Werner Niederheidt

In Ehrfurcht und Trauer gedenken wir aller die durch den Tod aus unserer Gemeinschaft abgerufen wurden

Lambertiklause

Inh. Rosemarie u. Roland Stalljohann

Gutbürgerliche Küche
Saal für 100 Personen
Konferenzzimmer

47 Hamm (Westf.) – Werler Straße 60 – Ruf 2 93 25

Allen Mitgliedern, Freunden und Gönnern unseres "Südener Schützenvereins"
ein frohes Weihnachtsfest und ein gesundes 1987

Ein herzliches "Dankeschön" gilt allen Organisationen und Verbänden, Geschäftsleuten und Institutionen welche uns in unserem Bemühen um Tradition und Heimatpflege so tatkräftig unterstützen.

All unsere Bemühungen wären zwecklos, hätten wir nicht bei ihnen tatkräftige Unterstützung.

Ein "Horrido" für das Jahr 1987.

Vorstand und Geschäftsführung
– Südener Schützenverein –
Albert Löbbecke
Vereinsführer

Brot, Brötchen und Gebäck täglich frisch in hervorragender Qualität aus der FEINBÄCKEREI

THEODOR NEUHAUS

47 Hamm ◦ Schleppweg 16 Telefon 2 14 18

FOTO • KINO • PROJEKTION • AUFNAHMEN FÜR INDUSTRIE, MODE, WERBUNG, PORTRÄT

FOTO Günnewig

Die Geschenkidee zu Weihnachten .....
Eine Portraitaufnahme aus unserem Studio ab 18.– DM
Kameras in allen Preislagen uns Ausführungen ab 34.5o DM
Ihre Weihnachtsbilder sind bei uns in den richtigen Händen!
Schnell ▪ Gut ▪ Preiswert!

Colour Art Photo

4700 Hamm 1 • Werler Straße 7
Telefon 0 23 81 / 2 50 92

Wir wünschen allen Lesern des Schützenjournals ein fröhliches Weihnachtsfest und einen guten Rutsch in das neue Jahr.

Erinnern Sie sich noch?

Wenn wir in zwei Jahren unser 100 jähriges Bestehen feiern können, so soll dieses Fest einen würdigen Rahmen erhalten. Zu den vielen Vorbereitungen gehört auch die Erstellung einer Festzeitschrift.
Nun ist es natürlich besonders schwer, aus einer Zeit zu berichten aus der keinerlei Unterlagen vorhanden sind. Dennoch schlummern bei vielen Schützenbrüdern und Schützenschwestern noch alte Fotos oder Berichte aus der damaligen Zeit. Wir sind für jeden Hinweis dankbar und können so vielleicht die Vereinsgeschichte rekonstruieren.
Auch das obige Bild gibt uns Rätsel auf! – Wir finden nur den Text "Avantgarde des Schützenvereins 1888 Hamm-Süden Fest 1928." Wer kennt noch die wack'ren Avantgardisten? Bei der Fahne scheint es sich um unser Avantgardenbanner zu handeln. Also nochmals unsere Bitte! -- Jedes Vorstandsmitglied nimmt gerne Ihre Hinweise entgegen. Auch würden wir in einem persönlichen Gespräch die alten Zeiten aufleben zu lassen. Unser Schützenbruder Ferdinand Schuchert, Mörikestraße hat die Aufgabe übernommen, mit Ihnen zu plaudern und Ihre Erinnerungen niederzuschreiben.

Meilenstein
Südstraße 12 4700 Hamm 1
☎ 0 23 81 / 2 42 42

...ein neuer Meilenstein

an der „Meile" in Hamm!

WICKÜLER PILSENER
DAS PILS MIT CHARAKTER

Täglich Mittagstisch:

Unsere herzliche Gratulation der Familie Henselmeier zur Eröffnung einer neuen Gaststätte auf Hamm's belebtester Meile. – Ein "Horrido" und die besten Wünsche von den Südener Schützen.

Neuaufnahmen 1986

Burmann	Mario	Schleppweg 43
Engelbrecht	Dieter	Grenzweg 27
Friedel	Holger	Weidekampstr. 13
Joachim	Frittgen	Wichernstr. 27
Hermann	Harry	Sedanstr. 28b
Holstein	Ralf	Rich.-Wagnerstr. 3
Karbe	Hildegard	Am Pelkumer Bach 19
Kerkmann	Alexandra	Wichernstr. 4
Kühn	Karl-Heinz	Langewanneweg 164
Lindemann	Heiko	Werler Str. 49
Räbber	Dirk	von Thünenstr. 26a
Rellecke	Stephan	Lappenbredde 11
Rosenow	Heinz-Dieter	Am Pelkumer Bach 19
Rummler	Andreas	Lohweg 36
Schrock	Bernd-Joachim	Werler Str. 259
Steinert	Ursula	Gottfr.-Bürgerstr. 3
Vogt	Günter	Grünstr. 46

Jungschützen

Kramer	Volker	Wienholdstr. 2
Kirchoff	Thomas	Pappelallee 15
Niestroy	Karsten	Erlenstr. 80
Petersohn	Christian	Caldenhofer Weg 146
Rummler	Michael	Lohweg 36
Schulze-Clewing	Marko	Langewanneweg 96
Wolf	Andreas	Nikol.-Ehlenstr. 16

30 Jahre haben dem Verein die Treue gehalten

Heinrich	Beckschäfer	Hubert	Wenning
Fritz	Brauckmann	Walter	Moor

Liesel und Josef

Immenkamp

Imbißbetriebe

Efeuweg 14
4700 Hamm 1
Ruf 2 95 55

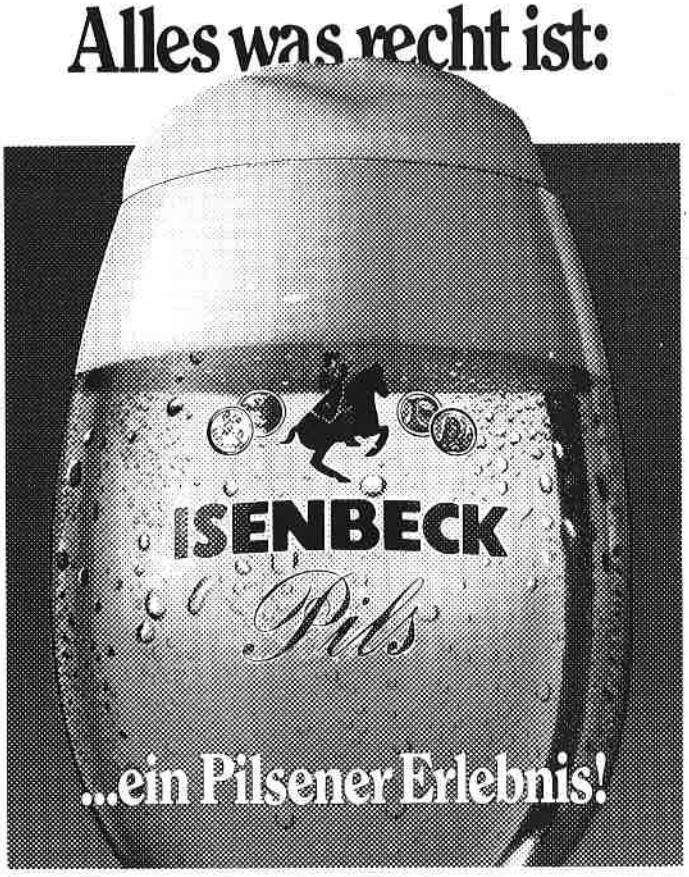

ZENTRALHALLEN HAMM

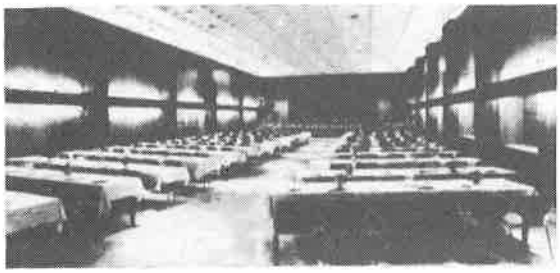

Gepflegte, moderne Restauration mit Speisen jeder Art
Festlichkeiten in Räumen für 50, 100, 200, 250 und 300 Personen
Ausstellungen, Fachtagungen, Show- und Sportveranstaltungen,
Verbrauchermessen in überdachten Räumen bis 40.000 qm;
Freigelände 80.000 qm; Parkmöglichkeiten für 3000 Pkw am Hause
Ruf 0 23 81 / 54 68

Wenn's um
modischen Chic
geht!

Mode - charmant + chic
Senftleben
Im Hammer Süden

Das Königsschießen

Es war einmal ein stolzer Adler,
war schön gestrichen, gut gebaut.
Sollt halten für ein langes Leben,
war auch bezahlt und nicht geklaut.

So thronte er dann hoch heroben
und sah mit Achtung stolz herab
auf 120 wackre Schützen,
die trachteten nach seinem Grab.

Manch Kugel kam ihm dann entgegen;
er hielt es aus, man glaubt es auch.
Erst brach das Zepter, dann die Krone,
bis dann nur stand der blanke Bauch.

Dann kam, was keiner ahnen konnte, –
die Schützen schossen gut und forsch,
von Platzpatronen keine Rede, –
"der Vogel war von innen morsch!"

So gab es dann den großen Knall;
der Vogel kam ganz schnell zu Fall.
Brust und Bauch war'n aufgesplissen,
einfach längsseits durchgerissen.

Da hat doch einer dran gedrechselt
und hat auch noch das Holz verwechselt!
Das steht jetzt sicher als Regal
bei einem Freunde allemal.

"Ich will nicht Euer König sein!
Ich kann es nicht! Ich will's nicht, nein!"
So wurde es dann laut vernommen,
was 100 Jahr nicht vorgekommen.

Dem Hauptmann, Vorstand und Vasallen
wär fast das Bierglas hingefallen.
Dann tagte kurz der hohe Rat
und schritt gleich mannhaft auf zur Tat.

Ein Fachmann wurd dazugezogen;
der hatte auch gleich raus den Bogen:
Mit langen Schrauben 1, 2, 3. –
war schon das Malheur vorbei.

Nun konnt das Schießen neu anfangen.
Der Adler saß schon auf der Stangen.
Karl – Wilhelm hört man von der Wies'n:
"Es beginnt das Königsschießen!"

Dann gab es noch ein heißes Ringen –
Der Königsschuß, er tat gelingen!

Gärtnerei + Blumenfachgeschäft
FRANZ HENKELMANN
Werler Str. 97 4700 Hamm 1
Ruf: 50'422

25 Jahre Im Dienste der heimischen Bauwirtschaft
- Baustoffe
- Eisengroßhandlung
- Alu-Türen + Fenster

KARL TÖLLE
4700 Hamm 1 • Hafenstraße 9

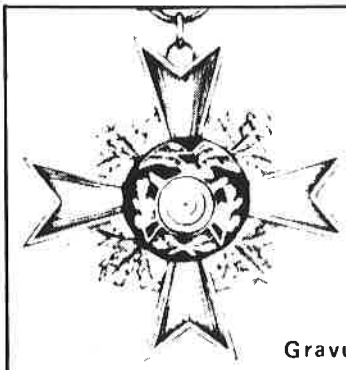

Vereinsbedarf
Rittmann
Inh. Anita Kersting
- Schützenartikel
- Urkunden
- Plaketten
- Pokale

Gravuren in eigener Werkstatt
47 Hamm 1 • Lindenfelderweg 21 • Ruf 25276
Eintrittskarten ◦ Biermarken ◦ Gewinne ◦ Nieten ◦ Tanzkontroller

JOSEF SCHRÖER
BÄCKEREI + CONDITOREI
4700 HAMM 1 • Caldenhofer Weg 58 • Wilhelmstraße 186
Telefon 21415 44 41 64

Berichte der Schießgruppe über Pokale, Meisterschaften und Ehrungen.

K K Stadtmeisterschaft.
Bei der in Westenfeldmark ausgetragenen Meisterschaft erzielten unsere Schützen H. Kleischmidt, R. Günnewig, E. Kloske, D. Szillat, R. Mirbach, W. Niestroy, wie im letzten Jahr den 3. Platz.

H. Becker Pokal

Den von unseren aktiven und passiven Damen ausgeschossenen Hildegard Becker Pokal errang in diesem Jahr R. Gut im Stechen mit E. Kothenschulte.

Zum 6. Mal Franz Josef Willemsen Pokal ausgeschossen.

Den von Jörg Holsträter, zur Erinnerung an F. J. Willemsen, gestifteten Pokal wurde in 43 Durchgängen unter aktiven und passiven Schützen ausgeschossen. Pokal und Medaille bei den aktiven Schützen errang H. Kleinschmidt mit 143 Rg. gefolgt von U. Rogge mit ebenfalls 143 Rg. und L. Rogge mit 142 Rg. Bei den passiven Schützen sicherte sich R. Günnewig mit 133 Rg. die Goldmedaille vor E. Kloske mit 123 Rg. und N. Kattenbusch mit 117 Rg.

Wasserturm - Pokalschießen in Berge.

Das diesjährige Pokalschießen, bei dem unsere Damen als Pokalverteidiger antraten, wurde wieder mit großem Vorsprung gewonnen.
Die Damenmannschaft siegte mit 799 Rg., wobei U. Rogge auch in der Einzelwertung als Beste hervorging.

Vereinsmeisterschaft 1986

Erfreulich große Beteiligung bei der diesjährigen Vereinsmeisterschaft auf unserem Schießstand unter den Zentralhallen.
Bei der Jugend siegte Nicole Rellecke mit 296 Rg. Marc Meuer gewann zum ersten Mal in der neu aufgenommenen Gruppe, Jugend "U 21", mit 261 Rg. Vereinsmeister bei den in Schlinge schießenden Damen wurde Uschi Rogge mit 280 Rg. Lutz Rogge wurde mit 271 Rg. Meister in der Seniorenklasse. In der Schützenklassse errang mit 258 Rg. Alfons den begehrten Titel.
Hans-Jürgen Kothenschulte gewann mit 282 Rg. bei den Sportschützen und Heidrun Gerling mit 277 Rg. in der Damenklasse.

Hubertuspokal Süddinker

Zum ersten Mal hatten wir beim Hubertuspokal eine Mannschaft in der Gruppe "U 21" die aus den vorjährigen Pokalgewinnern des Jugendpokals hervorging. Diese belegten den 6. Platz von 11 Mannschaften.
Unsere neugestaltete Jugend mit Andreas Hoffmann, Ingo Seffzig, Martin Polljost und Lars Niestroy die zum 1. Mal an einem Pokalschießen teilnahmen, erreichten unter 8 Mannschaften den 5. Platz.

Gaststätte
Zum Ahsetal

Inhaber: Irmgard Schlüter

Wir bieten Ihnen: **Gutbürgerliche Küche ab 18 Uhr**
Gesellschaftszimmer · 2 vollautom. Kegelbahnen

Caldenhofer Weg 93 · Tel. (0 23 81) 2 53 91

4700 Hamm 1

Knifflige Aufgaben würzten Autorallye der Schießgruppe

Die für alle Mitglieder veranstaltete Rallye wurde auch in diesem Jahr mit kniffligen Aufgaben gespickt. Nach dem ersten Teilstück über Berge-Pelkum-Herringen wurde bei unserem Früheren
ringen wurde bei unserem früheren Abteilungsleiter der Schießgruppe H. Thamm zum Mittagessen gebeten. Weiter ging es über Dinker-Welver-Rhynern zurück. zu den Zentralhallen. Den Ausklang machte man mit Siegerehrung im Lokal "Gormann".
Sieger der Rallye wurde Erhard Kloske mit Familie, Rüdiger Günnewig und Thomas Kirchhoff belegten den 2. und Werner Hillebrandtmit Tochter Cordula den 3. Platz.
Bei den Damen, der als Wanderpokal von Norbert Kattenbusch gestiftet wurde, errang Petra Hillebrandt mit Martina Schulze vor Barbara Niestroy mit Heidrun Gerling. Eine Überraschung hatte dann noch unser 10-jähriger Jubelkönig Otto Breiling. Er stiftete der Schießgruppe einen größeren Betrag, wovon ein Luftgewehr gekauft wurde.
Nochmals vielen Dank !!!

W. Niestroy
Leiter d. Schießgruppe

Hilsmann Bedachungen GmbH

DÄCHER
DACHRINNEN
FASSADEN
KAMINKOPF
ERNEUERUNGEN

Starenweg 6, 4700 Hamm-Rhynern, Telefon (0 23 85) 10 86

Seniorenfeier 1986

"Denn nur einmal im Jahr ist Karneval" singen die Narren an Rhein und Main.
Aber: Nur einmal im Jahr ist Seniorenfeier des Schützenvereins Hamm-Süden.
Auf diesen Tag freuen sich die Senioren schon das ganze Jahr, denn das Hochfest des Vereins das Schützenfest, können manche ältere nicht mehr mitfeiern. Vor allem die Witwen unserer ehemaligen Schützenbrüder haben so recht nicht mehr die Möglichkeit, an diesem großen Fest dabeizusein. Umso mehr ist die Erwartung auf das Seniorenfest gerichtet. Ist doch hier die Möglichkeit gegeben, gemeinsam mit allen alten Freunden und Schützenbrüdern mal wieder einige Stunden in Erinnerungen zu schwelgen.
So war auch am 2. November dieses Jahres eine stattliche Anzahl der "Alten" der Einladung des Vereins gefolgt, um einige frohe Stunden zu erleben.

Das Königspaar Irmgard und K.H. Jürgens erfreute alle Gäste mit einem kleinen Präsent: Für die Damen ein Fläschchen Sekt, für die Herren ein Zigärrchen. Nach einem vergnüglichen Kaffeetrinken mit Torten aller Art, konnte das Tanzbein geschwungen werden. Dazu spielte die Kapelle Skyline flotte und muntere Weisen, vergaß aber auch nicht die langsamen Töne, denn bei den "Alten" geht es ja nicht mehr so schnell.

Wie richtig getanzt wird, führte das Ehepaar Bauer vor, das in der höchsten deutschen Amateurklasse mitmischt. Die Vorführung der 5 Standarttänze war eine Augenweide, zumal Herr Bauer jeden Tanz vorher erklärte. Der Vergnügungsleiter durch den Nachmittag, Schützenbruder Norbert Kattenbusch konnte darum nur mit Hans Rosendahl ausrufen: "Das war Spitze."
Einen 2. Höhepunkt erlebte die Seniorenfeier mit der Aufführung des fernsehreifen Stückes: "So schön ist's im Schützenverein Hamm-Süden. (Heiteres und Besinnliches von Schützenbrüdern!)
Eine Diaschau, untermalt von Musik mit begleitendem Kommentar, brachte das Zwergfell der Zuschauer zum Erschüttern. Lachsalve auf Lachsalve belohnte diese exelente Darbietung, zu der der Kegelklub "Die Entzückenden" (alles natürlich Schützenbrüder) die Idee und Rüdiger Günnewig das fotografische Können beisteuerten.
Nicht zu vergessen sind die Darsteller, die sich ohne Gage selbstlos in den Dienst der Sache gestellt hatten.
So verging der Nachmittag bei Alkohol und Sprudel viel zu schnell, und dem Vorstand und den vielen Helferinnen und Helfern kann nur ein herzliches "Danke schön" gesagt werden.

Im 2. Halbjahr 1986 feiern Geburtstag

Max Heine	Schäfer	86	Jahre
Hildegard	Becker	82	"
Theodor	Neuhaus	82	"
Josef	Schütte	81	"
Karl	Lohmann	81	"
Wilhelm	Eggenstein	81	"
Fritz	Brauckmann	78	"
Heinrich	Kölling	76	"
Hans	Rasch	75	"
Heinrich	Lass	74	"
Paul	Meyer	72	"
Walter	Moor	72	"
Wilhelm	Diederichs	72	"
Helmi	Beier	72	"
Otto	Polljost	71	"
Helene	Siemon	70	"
Ferdinand	Schuchert	65	"
Sofia	Gress	60	"
Karl-Heinz	Jürgens	60	"
Adolf	Loer	60	"
Magdalene	Nellenschulte	60	"
Wilhelm	Röller	60	"
Karl Otto	Gudat	55	"
Anita	Kersting	55	"
Friedhelm	Schöpper	55	"
Steffan	Basaric	50	"
Willi	Becker	50	"
Otto	Breiling	50	"
Hubert	Wenning	50	"

Haarpflege
Kattenbusch
Zuständig für gute Haarschneiderei
in der "Südener City"

Aus dem Avantgardenleben

Zu unserem diesjährigen AVG-Schützenfest am 19. Juli 1986, wurde zuerst das alte Königspaar Reinhold und Manuela Koslowski von der Gaststätte "Zur Kajüte" abgeholt.
Zum Vogelschießen ging es dann zur Gaststätte "Gormann", wo um 16.00 Uhr das Schießen begann. Zum guten Wetter und der mitgebrachten guten Laune fehlte natürlich auch das Freibier nicht. Dieses hatte unser 25-jähriger Jubelkönig Albert Löbbecke, Schützenpaar Dieter u. Ulla Schulze-Clewing und Heinz Brüggemann, in Form eines 100 L. Faßes aufgelegt. Beim Königsschießen konnte nach hartem Ringen Erwin Grosche mit dem 193 Schuß den Vogel von der Stange holen. Als Mitregentin erkor er sich Andrea Lachmann.
Die Insignienschützen waren:

11. Schuß	Apfel	Thomas Kirchhoff
16. Schuß	Zepter	Dieter Wiedemann
35. Schuß	Krone	Volker Kramer

Nach der Proklamation um 20.45 Uhr spielte ein Alleinunterhalter zum Tanz auf.

Bei der diesjährigen AVG-Meisterschaft konnten wir uns über eine rege Teilnahme freuen.
Die Pokalsieger waren: AVG-Pokal

1.)	Ralf Kramer	397 Ringe
2.)	Alfons Zech	387 Ringe
3.)	Roger Kölling	381 Ringe

Blinden-Pokal:

1.)	Alfons Zech	387 Ringe
2.)	Roger Kölling	381 Ringe
3.)	Reinhold Koslowski	380 Ringe

Wir begrüßten als Ehrengäste zum Vogelschießen:

Frau Oberbürgermeister Prof. Sabine Zech
Ratsherr M.d.L. Manfred Hemmer
Ratsherr Jörg Hegemann
Fraktionsvorsitzender d. CDU Jürgen Graef
Bezirksvorsteher Hamm-Mitte Udo Breitkreuz
f. d. Bezirksfraktion Hamm-Mitte
d. CDU Frau Inge Steimann
f. d. Bezirksfraktion Hamm-Mitte
d. SPD Udo Gödecker
f. d. Ortsvereinigung der FDP
Hamm-Süden Bernhard Hummels
f. d. Liebfrauengemeinde
Hamm-Süden Herr Dechant F.G. Hafer
f. d. Evang. Kirchengemeinde
Pfarrbezirk 3 Herr Pfarrer K.P. Wendt
f. d. Patenstadt Bradford (England)
Schützenbruder R. Cope
f. d. Zentralhallen Herr Heinz Heuke
f. d. Isenbeck-Brauerei Herr Franz Neuderth
als weitere Ehrengäste begrüßten wir unsere benachbarten Schützenvereine und grüßen sie mit einem herzlichen "Horrido".

Beim Stadtavantgardenfußballturnier schieden wir in diesem Jahr mit viel Pech und trotz eines 0 : 5 Sieges im zweiten Spiel schon in der Vorrunde aus.

Unser Avantgarden-Königspaar 86/87 *Foto Günnewig*
Erwin Grosche — Andrea Lachmann

Mitteilungen der Avantgarde

Weihnachtsknobeln:

19. Dez. 86	ab 17.00 Uhr "Gaststätte Zur Laterne"
20. Dez. 86	ab 10.00 Uhr " " "
21. Dez. 86	ab 10.00 Uhr " " "
27. Dez. 86	Jahresabschlußschießen 16.00 Uhr a. d. Schießstand
31. Jan. 87	Jahreshauptversammlung

Typisch Brügmann Fenster

sicher, langlebig – und gar nicht teuer.

Aus eigener Fertigung mit Montage

Schroeder & Sohn
Lange Reihe 73, 4700 Hamm 1,
Telefon (0 23 81) 8 13 74

Schledde - Pokal

Bei dem im Stadtverband unter 11 Mannschaften ausgeschossenen Schledde-Pokal, holte sich mit dem Sieg, unsere Mannschaft den im vergangenen Jahr an Westenheide verlorenen Pokal zurück. Hierbei belegte die Schießgruppe Süden mit 829 Rg. den 1. Platz, Sandbochum mit 823 Rg. den 2. und der Pokalverteidiger Westenheide mit 822 Rg. den 3. Platz.

Mitteilungen der Schießgruppe

18. Januar 1987	Jahreshauptversammlung 20.00 Uhr "Haus Heitkemper"
o7. Februar 1987	Karnevalsfest 20.11 Uhr "Zentralhallen"
6. u. 13. Mai	Übungsschießen - Damen 20.00 Uhr "Schießstand"
14. 21. Mai u. 4. Juni	Übungsschießen D/H 20.00 Uhr "Schießstand"
28. Mai u. 14. Juni	Übungsschießen D/H 20.00 Uhr "Schießstand"
24./25./26. Juni	Vereinsmeisterschaften 20.00 Uhr "Schießstand"
3. Juli	Jahreshauptversammlung 20.00 Uhr "Haus Gormann"
30. Mai 87	Auto-Rallye Einladung folgt 10.00 Uhr Startzeit

Schmitz & Erdmann

Holzhandlung GmbH

FURNIERE
PLATTEN
KUNSTSTOFFE
TÜREN
LEISTEN

PROFILBRETTER
SCHNITTHOLZ

Münsterstraße 7
4700 Hamm 1
Telefon (02381) 3 66 26 / 3 20 39

OEL
Ö.G.S. Feuerungen
GAS

Heizungsservice
Manfred Schwippe

4700 Hamm 1
Augustastraße 1b
Telefon 0 23 81 / 41 01 00

FUTTERKRIPPE HAMM

la Schnitzel
Salate eigener Herstellung

Caldenhofer Weg 88
Telefon 2 37 67

IDUNA
immer der richtige Rahmen

Wir beraten Sie gern.

VERSICHERUNGEN
BAUSPAREN
INVESTMENT

Versicherungs-Agentur *KATTENBUSCH*
Dahlienstr. 2
4700 Hamm
☎ (02381) 25227

Heinrich Nettebrock

Tischlermeister ▪ fachlich gepr. Bestatter

Kreutzerstraße 19
4700 HAMM 1
Ruf: 0 23 81 / 5 09 28

SCHREINEREI
individueller Innenausbau

Bestattungsinstitut
Erledigung sämtlicher Formalitäten
Erd-, See- und Feuerbestattung ▪
Überführungen

BESTATTUNGS UNTERNEHMEN

Ein neuer Weg
zu gesundem
schönem Haar
mit
KERALOGIE
Pflegepräparaten
von
L'OREAL

Individuelle Bedienung in Schnitt,
Form und Farbe

Ihr Coiffeur Nowitzki

47 Hamm · Werler Straße 45 · Ruf 2 94 57
47 Hamm, Tulpenstraße 13, Ruf 2 65 49

Gaststätte zur Laterne

Inhaber Werner Starkmann

47 Hamm — Caldenhofer Weg 36 — Telefon 2 57 42

GEBRÜDER HERLITZIUS

Maschinen
Werkzeuge
Schweißtechnik
Werkstatt-Einrichtung

Grünstraße 20–22 · 4700 HAMM
Tel.: (0 23 81) 2 44 88

Restaurant Haus Heitkemper

Inh. Pfützenreuter

Haus der Festlichkeiten

Eschenallee 74 · 4700 Hamm 1 · Telefon (0 23 81) 5 05 22
ab 17.00 Uhr geöffnet · Mittwochs Ruhetag
Sonntags Mittagstisch

Altemeier

Straßen- u. Tiefbau GmbH

Postfach 38 • Julienweg 74

4700 Hamm 1

Tel. 0 23 81 / 8 20 37 - 8 22 65

Herausgeber: Schützenverein Hamm-Süden
Redaktion: K.H. Kattenbusch, Werler Str. 70
Telefon 0 23 81 / 2 54 29
Geschäftführer: Gernot Gut, Pappelallee
Werbung: J. Schroer
A. Löbbecke
Druck Citopress Schnelldruck GmbH
4700 Hamm · Telefon 5 14 00