SÜDENER SCHÜTZEN-JOURNAL

Ausgabe 1/1987
15. Jahrgang

Schützenfest im Hammer Süden
vom 10. bis 13. Juli 1987

Foto Günnewig

Unserem Königspaar 1986/87 Karl-Heinz u. Irmgard Jürgens ein kräftiges "Horrido" von den Südener Schützen

Liebe Schützenschwestern, liebe Schützenbrüder !

Wieder ist ein Jahr vergangen und das Schützenfest 1987 steht uns bevor. Es gehört auch schon bald zur Tradition allen Schützenbrüdern und Schützenschwestern zu danken, welche im Laufe eines Schützenjahres mitgeholfen haben, die Geschicke unseres Vereins zu leiten und gemeinsam die Ideale der Südener Schützen zu verfolgen. Wieviel Idealismus von den einzelnen Mitgliedern und deren Frauen und Bräuten aufgebracht werden muß, mag derjenige ermessen, welcher schon einmal in der ersten Reihe gestanden hat und Verantwortung tragen mußte.

Wenn schon heute die Verhandlungen, Planungen und die Organisation für das 100jährige Jubelfest ihre Schatten vorauswerfen, so sind nicht nur der Vorstand, sondern alle Schützen gefordert, ihren Beitrag zum Gelingen unseres Jubelfestes 1988 zu leisten.

An welchen Tagen wir unser 100 jähriges Vereinsjubiläum feiern können, wird sich in den nächsten Tagen entscheiden, da nach Möglichkeit Terminüberschneidungen mit anderen Veranstaltungen vermieden werden müssen. Neben den Veranstaltungen unserer Nachbarvereine müssen noch die Isenbeck-Fete und das Stadtteilfest usw. berücksichtigt werden. Dieses alles ist zu beachten, soll unser Fest ein voller Erfolg werden und würdig in die Geschichte der Südener Schützen eingehen.

Noch aber schreiben wir das Jahr 1987 und es gilt, unser Augenmerk auf unser diesjähriges Schützenfest zu lenken. Unserem scheidenden Königspaar Karl-Heinz und Irmgard Jürgens ein herzliches Dankeschön für ein schönes Schützenjahr und hier zeigt sich echter Idealismus wenn man sagen kann, "Wir waren zweimal Schützenkönigspaar im Hammer Süden."

Unserem neuen Königspaar 1987 schon vorab ein herzliches "Horrido".

Redaktion
Südener Schützenjournal
i.A. K.H. Kattenbusch

Vorstand
Südener Schützenverein
i.A. Albert Löbbecke
I. Hauptmann

VEREINSMITTEILUNGEN

5. Juli Mitgliederversammlung
vor dem Schützenfest in der "Lamberti-Klause", Werler Str.
Beginn: 10.15 Uhr

Tagesordnung: Schützenfest 1987

Ehrungen: 10-jährige Jubelkönigin
Ria Willemsen
Vereinsjubilare
Vereinsmeister
Vogeltaufe
Verschiedenes

Vorbereitungen zum 100 jähr. 1988

8. November
Seniorenfeier

6. Dezember
Nikolausfeier

Vereinsmeisterschaft auf dem Schießstand Zentralhallen
24. - 25. - 26. Juni
20.00 bis 22.00 Uhr

Schießgruppe

3. Juli 20.00 Uhr Mitgliederversammlung Gaststätte 'Gormann', Werler Straße

10. Juni 20.00 – 22.00 Uhr auf dem Schießstand, Zentralhallen "Hilde-Becker Pokal" (der Damen)

24. Okt. Auto - Rally

Vogelbauer

Schreinermeister Heinrich Nettebrock
Vogel f. Kinderschützenfest: Heinrich Beckschäfer
Schießmeister: Heinz Krauthoff, Lippstadt
Vogel wird ausgestellt: in den Räumen der Sparkasse Hamm - Zweigst. Ahornallee

Zum Schützenfest werden geehrt

Paul	Thomas	50 Jahre im Verein
Hans	Rasch	60 Jahre im Verein

10. jähriger - Jubelkönig
Franz Josef + und Frau Ria Willemsen

FOTO • KINO • PROJEKTION • AUFNAHMEN
FÜR INDUSTRIE, MODE, WERBUNG, PORTRÄT

FOTO Günnewig
ATELIER FÜR MODERNE FOTOGRAFIE

. . . letzter Fotograf vor der Autobahn !
Auch Sie werden den Weg zu uns finden. Über 100.000 Portraitkunden können sich nicht irren.
Persönliche Beratung - erstklassiger Service und freundliche Bedinung sind für uns selbstverständlich.

Unser Angebot zum Schützenfest:
POSTER 28 x 40 **7.9o DM**
DUO SET
2 versch. Portraitaufnahmen **29.5o DM**

Colour Art Photo

4700 Hamm 1 • Werler Straße 7
Telefon 0 23 81 / 2 50 92

GRATULATIONEN und GLÜCKWÜNSCHE

Schützenbruder Hans Rasch
wurde zum Ehrenmitglied ernannt.

°°°°°°°°

Heinrich Beckschäfer
15 Jahre Schellenbaumträger

Friedel Seffzig
25 Jahre Fahnenoffizier

Günter Franke
15 Jahre Vereinsadjudant

°°°°°°°°

65 Jahre Schießgruppe (1922 – 1987)
15 Jahre Schießstand Zentralhallen

°°°°°°°°

Oberleutnant Jörg Hegemann
Übernahme, Panzerbataillon 204
in Ahlen

Hans Rasch 10 Jahre
Kreisvorsitzender der VdS
(Verband deutscher Soldaten)

°°°°°°°°

Über 50 Jahre haben dem Verein die Treue gehalten

Karl	Lohmann	63 Jahre
Anton	Hülsböhmer	62 "
Hans	Rasch	60 "
Wilhelm	Eggenstein	57 "
Heinrich	Michaeli	56 "
Paul	Thomas	50 "

Geschäftsjubiläum

25 Jahre Bäckerei u. Konditorei
Josef Schöer

Dienstjubiläum

25 Jahre Günter Potthoff
Deutsche-Bundes-Post

30 Jahre Gernot Gut
Landes-Arbeitsgericht

35 Jahre Albert Löbbecke
Firma Schroeder & Sohn

°°°°°°°°°°°°°°°

Für Nachwuchuchs sorgten:

Silvia - Rainer Jürgens Tochter * Jennifer

Beate - Joachim Frittgen Tochter * Christina

°°°°°°°°°°°°°°

Goldene Hochzeit

Elisabeth u. Paul Meyer

°°°°°°°°°°°°°°°

Kapellen zum Schützenfest 1987

Blasorchester SC 1885 Huckarde - Rahm
Fanfarenzug Blau-Weiß Scharnhorst
Spielmannszug "Glückauf" Bockum-Hövel
Spielmannszug "Standard-Werke Werl"
Tanz- u. Showband "Frankie-Dark-Band"
Tanz- u. Showband "HARADIS" Werl

Erich Frye
Heinrich Kölling
Ehren-Vorstandsmitglied
Hans Götze
Anna Lenze

In Ehrfurcht und Trauer gedenken wir aller die durch den Tod aus unserer Gemeinschaft abgerufen wurden

Ihr guter Partner

Sparkasse Hamm

36 Geschäftsstellen im Stadtgebiet

Funk-Taxi

25 JAHRE

Irmgard Jürgens

50377 und 50216

Tag und Nacht

Busse für 30 und 60 Personen

Mietwagen

Akazienallee 27

Im 1. Halbjahr '87 feiern Geburtstag

Emmi	Petri	80 Jahre
Karl	Dr. Lauscher	80 "
Gerhard	Spangardt	79 "
Luise	Thies	78 "
Anton	Hülsböhmer	78 "
Adam	Berghoff	75 "
Clemens	Müller	75 "
Paul	Thomas	75 "
Walter	Varwick	75 "
Kurt	Fröhlich	74 "
Albert	Löbbecke sen.	74 "
Karl	Heimühle	74 "
Max	Mertel	73 "
Fritz	Dr. Trappmann	72 "
Josef	Brinkmann	70 "
Josef	Immenkamp	65 "
Werner	Marold	65 "
Bruno	Kothenschulte	60 "
Friedel	Seffzig	60 "
Hans	Wünsche	60 "
Josef	Schroer	55 "
Werner	Starmann	55 "
Manfred	Hemmer	50 "
Karl	Hey	50 "
Fr. Wilh.	Krähling	50 "
Günter	Kramer	50 "
Albert	Löbbecke jun.	50 "
Lothar	Nowitzki	50 "
Oswald	Schumacher	50 "
Gernot	Gut	50 "

Mit Blumen werden zum Geburtstag begrüßt (im 1. Halbjahr)

Emmi	Petri	80 Jahre
Karl	Dr. Lauscher	80 "
Adam	Berghoff	75 "
Paul	Thomas	75 "
Clemens	Müller	75 "
Walter	Varwick	75 "
Josef	Brinkmann	70 "
Gerhard	Zindler	70 "

30 Jahre im Südener Schützenverein

Günter	Juchmann
Helmut	Sandkühler
Wilhelm	Hohmann
Bernhard	Becker
Karl-Heinz	Jürgens

35 Jahre im Südener Schützenverein

Dr. Karl	Lauscher
Dr. Fritz	Trappmann
Hugo	Rotthöft
Josef	Immenkamp
Heinrich	Kothenschulte

Schmitz & Erdmann

Holzhandlung GmbH

FURNIERE
PLATTEN
KUNSTSTOFFE
TÜREN
LEISTEN

PROFILBRETTER
SCHNITTHOLZ

Münsterstraße 7
4700 Hamm 1
Telefon (02381) 3 66 26 / 3 20 39

OPTIK HEIMÜHLE

Inh. K.H. Heimühle

Staatlich gepr. Augenoptiker – Augenoptikermeister

Werler Straße 86 (gegenüber der Liebfrauenkirche)
4700 Hamm 1 – Telefon 0 23 81 / 5 28 17

Typisch Brügmann Fenster

sicher, langlebig – und gar nicht teuer.

Aus eigener Fertigung mit Montage

Schroeder & Sohn
Lange Reihe 73, 4700 Hamm 1,
Telefon (0 23 81) 8 13 74

FESTPROGRAMM

zu unserem diesjährigen Schützenfest am 10., 11., 12. und 13. Juli 1987

Freitag, 10. Juli

16.3o Uhr Antreten bei der Gaststätte "Zum Ahsetal", Caldenhoferweg, (Inh. Irmgard Schlüter)
— Einholen der Fahne — Abholen des I. u. II. Hauptmanns, Caldenhoferweg 58

17.00 Uhr Abholen des Königspaares nebst Hofstaat - Akazienallee 27

Marschweg Caldenhoferweg, Bradfordstraße, Akazienallee, Gerhard-Krampe-Straße, Hülsenbusch, Werler Straße, Alleestraße, Schillerplatz

20.00 Uhr Heimatabend am Schillerplatz mit großem Zapfenstreich
Mitwirkende: Blasorchester SC 1885 - "Huckarde - Rahm"
Fanfarenzug "Blau-Weiß" Scharnhorst
Spielmannszug "Glückauf" Bockum-Hövel
Spielmannszug "Standard-Werke" Werl

Samstag, 11. Juli

14.3o Uhr Antreten bei der Gaststätte "Kamin-Klause", Alleestraße (Inh. Klaus-Dieter Großpietsch)

15.3o Uhr Totenehrung auf dem Friedhof im Hammer-Süden
Die Gedenkrede hält Herr Dechant F. G. Hafer

16.15 Uhr Beginn des Adlerschießens
Platzkonzert - Blasorchester "Huckarde-Rahm"
Unterhaltung für Kinder
Proklamation des neuen Königs 1987 / 88

Marschweg Alleestraße, Werler Straße, zum Friedhof, Grimmstraße, Arndtstraße, Fr.-Reuter-Straße zum Festplatz

20.00 Uhr Schützenball in den Zentralhallen mit der "Frankie-Dark-Band"

Sonntag, 12. Juli

13.00 Uhr Antreten bei der Gaststätte "Lamberti-Klause", Werler Str. (Inh. R. u. R. Stalljohan)

13.3o Uhr Ständchen im Garten des Altenzentrums-Liebfrauen

14.00 Uhr Abholen des neuen Königspaares nebst Hofstaat

Marschweg Richtet sich nach dem neuen Königspaar

16.00 Uhr Kinderschützenfest — Ballonwettbewerb — Ausrichter "Deutsche Bundespost"
Platzkonzert

20.00 Uhr Wir bitten zum Tanz mit der Tanzkapelle "Haradis" Werl

Montag, 13. Juli

20.00 Uhr Nachfeier zum Schützenfest in den Zentralhallen mit der Tanzkapelle "Haradis" Werl

Samstag, Eintritt 3,— DM - Sonntag u. Montag, Eintritt frei

Marschwege der Avantgarde

Freitag, 10. Juli - 15.00 Uhr
Antreten Gaststätte "Zur Kajüte", Feidikstraße 62
Abholen des I. Kommandeurs
Marschweg Alleestraße - Ahornallee - Dahlienstraße Caldenhoferweg
Gaststätte "Zum Ahsetal", Abholen des Hauptvereins

Samstag, 11. Juli - 12.3o Uhr
Antreten Gaststätte "König", Hohe Straße
Marschweg: Hohestr. - Goethestr. - Alleestr.
Gaststätte "Kamin-Klause", Abholen d. Hauptvereins

Sonntag, 12. Juli - 13.00 Uhr
Gaststätte "Ratsstube" Caldenhoferweg
Marschweg Rothebach -Ahornallee, Werler Straße
Gaststätte "Lamberti-Klause", Abholen d. Hauptvereins

Nachrichtensonderdienst: Nach dem Königsschuß erfahren Sie unter der Ruf-Nr. 5 02 16 (Taxi Jürgens) unser neues Königspaar im Südener Schützenverein für das Jahr 1987/88 87/88

Es laden ein: *Zentralhallengesellschaft als Festwirt* *Schützenverein Hamm-Süden e. V. 1888*

Aus der Schießgruppenchronik

Anlaß zu diesem Bericht ist ein seltenes Jubiläum. Vor 25 Jahren holte sich Heinrich Beckschäfer bei den Stadtmeisterschaften den Titel Stadtmeister 1962. Die Freude war groß, denn es war das erste Mal, daß ein Südener Schütze Stadtmeister wurde. Der anwesende Schießgruppenleiter Ferdinand Beier konnte seine Freudentränen nicht mehr zurückhalten. Bei der Rückkehr hingen bei Haumann im Judeneck die Girlanden heraus und Zuhause wurde das Mittagessen kalt.

Bei unseren Nachforschungen über Erfolge von Heinr. Beckschäfer haben wir festgestellt, daß er insgesamt 7 Stadtmeistermedaillen besitzt. 3x Gold, 2x Silber und 2x Bronze.

Außerdem war er in seiner 30-jährigen Sportschützenzeit 10x Vereinsmeister und hat mehrere Male zweite und dritte Plätze belegt. Bei Pokalkämpfen hat er uns des öfteren zum Sieg verholfen und er trägt die höchste Schießauszeichnung des Schützenvereins Hamm–Süden, die Großgoldene Schießschnur mit 3 goldenen Eicheln.

Über weitere Erfolge von Heinrich Beckschäfer werden wir wohl nicht mehr berichten können, denn er hat sich vom aktiven Schießsport zurückgezogen.

Für seine Treue zum Schießsport bedankt sich die Schießgruppe des Schützenvereins Hamm - Süden mit einem dreimaligen:

Gut Schuß!

FUTTERKRIPPE HAMM

Ia Schnitzel
Salate eigener Herstellung

Caldenhofer Weg 88
Telefon 2 37 67

Gaststätte Zum Ahsetal

Inhaber: Irmgard Schlüter

Wir bieten Ihnen: **Gutbürgerliche Küche ab 18 Uhr**
Gesellschaftszimmer · 2 vollautom. Kegelbahnen

Caldenhofer Weg 93 · Tel. (0 23 81) 2 53 91

4700 Hamm 1

Undankbarer 4. Platz bei der Stadtmeisterschaft der Jugend.

Nach drei Siegen holten unsere einzigen aktiven Jugendlichen in der neu gegründeten Mannschaft mit A. Hoffmann, L. Niestroy, I. Seffzig und M. Polljost in Herringen den 4. Platz in der A-Gruppe.

Andreas Hoffmann belegte mit 145 Ringen den 3. Platz in der Einzelwertung und kündigte so ihre Anwartschaft auf den Sieg bei der Vereinsmeisterschaft an.

Auch 1987 Erfolge bei der Stadtmeisterschaft der Senioren.

Die in diesem Jahr auf dem Schießstand von Herringen ausgetragenen Meisterschaften waren für unsere aktiven Schützinnen und Schützen von Erfolg gekrönt.

Unsere Mannschaften schnitten wie folgt ab:

In der A-Klasse Süden 1 den 3. Platz
In der B-Klasse Süden 3 den 6. Platz
In der C-Klasse Süden 2 den 4. Platz
In der D-Klasse Süden 4 den 6. Paltz

Bei den Damen wurde wieder wie erhofft abgeschnitten. Süden 1 belegte vor Süden 2 den 1. Platz.

Medaillen in der Einzelwertung holten:

Herren Freihand: A. Rink - Silber mit 281 Ringen
D. Szillat - Bronze m. 279 Ringen.
Damen Freihand: H. Gerling - Gold mit 276 Ringen.
B. Klemm - Bronze m. 268 Ringen.
Damen Schlinge: U. Rogge - Gold mit 282 Ringen.
H. Kleinschmidt - Silber m. 275 Ringen.

Pech hatten Erika Kersting und Mark Meuer, die in der Einzelwertung zwar auf den 3. Plätzen waren, aber nach Auszählung der Zehner nicht die erhofften Medaillen bekamen.

Einer trank – er starb.
Einer trank nicht – er starb auch,
aber nicht gleichzeitig.
Denn der, der nicht trank, starb früher,
weil der, der trank, ihn überfuhr.

Haarpflege Kattenbusch

Zuständig für gute Haarschneiderei
in der "Südener City"

Zum 6. mal in Folge gewannen unsere Damen mit:
U. Rogge, H. Gerling, B. Niestroy und B. Klemm mit 1091 Ringen die Stadtmeisterschaft; E. Kersting holte als Einzelschützin einen hervorragenden 4. Platz.

Foto Günnewig

Foto Günnewig

Die Schießsportabteilung berichtet:

Beim Jahresabschlußschießen gewann Uschi Rogge

Der von Helmi Beier gestiftete Pokal, wurde wieder beim Jahresabschlußschießen von den aktiven Schützen ausgeschossen.
Für 1986 gewann diesen Pokal Uschi Rogge; für die anderen Mitglieder der Schießgruppe wurden kleine Preise ausgeschossen. Auch die Gemütlichkeit wurde wie immer, wenn es bis zum frühen Morgen ging nicht vermißt.

Große Überraschung beim Karnevalsfest

Das sehr gut besuchte Karnevalsfest der Schießgruppe in diesem Jahr, brachte eine große Nummer. Unser langjähriger und refolgreicher Sportschütze Heinrich Beckschäfer und der Hauptkassierer Willi Schöpper tanzten sich als "Kessler Zwillinge" mit der großen Nummer in die Herzen der Narren.
Das Programm wurde von den Mitgliedern der Schießgruppe selbst gestaltet und fand großen Anklang.

Einzelmeisterin zum dritten mal in Folge wurde 1987
Heiderun Gerling

Unsere 1. Mannschaft mit A. Rink, D. Szillat, R. Kramer, L. Rogge und W. Niestroy holten mit 1082 Ringen den 3. Platz bei der Stadtmeisterschaft 1987. Foto Günnewig

Pokalschießen in Pelkum und Westenfeldmark

Unsere Mannschaften belegten in Pelkum mit den Schützen H.J. Kothenschulte, M. Meurer, L. Rogge und R. Kramer einen hervorragenden 3. Platz.
Den 5. Platz von insgesamt 14 Mannschaften errangen unsere Damen mit H. Gerling, B. Niestroy, B. Klemm und U. Rogge.
Bei der Westenfeldmark wurden die Plätze von diesen beiden Mannschaften noch verbessert. Hier holten unsere Herren den 2. Platz und unsere Damen den 4. Platz.

Termine der Schießgruppe

Jahresversammlung am 3. Juli bei Gormann 20.^{00} Uhr
Rally am 24. Okt. - Treffen Zentralhallen 10.^{00} Uhr
Schledde-Pokal am 30. u. 31. Okt. Schießstand
65-Jahrfeier mit Überreichung von Pokalen der Rallye und Urkunden des Schledde-Pokals am 31. Okt.
Jahresabschlußschießen für alle Mitglieder der Schießgruppe am 5. Dezember auf dem Schießstand.

Liesel und Josef
Immenkamp
Imbißbetriebe
Efeuweg 14
4700 Hamm 1
Ruf 2 95 55

25 JAHRE
JOSEF SCHRÖER
BÄCKEREI + CONDITOREI
4700 HAMM 1 • Caldenhofer Weg 58 • Wilhelmstraße 186
Telefon 2 14 15 44 41 64

Aus dem Avantgardenleben

Rückblickend auf das Schützenjahr 86/87 ist zuerst noch von dem traditionellen Weihnachtsknobeln zu berichten. Es galt 17 Preise auszuknobeln und mancher Wurf mußte fallen, bevor die ersten Gewinner feststanden. Die ersten 3 Preise sichrten sich: Gaby Lancers, Karl-Heinz Jürgens und Sabine Starkmann. Volker Kramer konnte sich un die Siegerliste beim Jahresabschlußschießen am 27. Dezember auf dem Schießstand unter den Zentralhallen eintragen. Aus den Händen des Stifters, Jörg Holsträter, wurde ihm der fällige Pokal überreicht. Den 2. Platz sicherte sich Michael Welscher, während sich bei gleicher Ringzahl Marco Schulze-Clewing und Michael Rupp den 3. Platz teilten.

Als Novum in der Geschichte der Südener Avantgardisten wurde aus organisatorischen Gründen erstmals ein dritter Kommandeur gewählt, sodaß sich folgende Aufgabenteilung ergibt:

III. Kommandeur	Reinhold Koslowski
I. Schriftführer	Michael Welscher
II. Schriftführer	Michael Rupp
II. Kassierer	Ralf Kramer
Offizier der Reseve	Thomas Kirchhoff
Laubenwart	Erwin Grosche

Das diesjährige, traditionelle Osterfeuer fand an der Pappelallee am Pilsholz statt. Die Schützenbrüder G. Gut/Reinke hatten ihr Gelände zur Verfügung gestellt auf dem ein zünftiges Osterfeuer aufgeschichtet war. Wenn auch der Himmel seine Schleusen geöffnet hatte, so tat das doch der guten Stimmung keinen Abbruch. 50 Liter Gullaschsuppe, einige Flaschen Korn und bescheidene 260 Liter Bier mußten vertilgt werden, hatte doch die Avantgarde dieses alles gestiftet und dazu die Aktivisten des Hauptvereins eingeladen.

DACH- und SCHIEFERDECKERMEISTER

HANS GEORG KÖRTLING

- Dachdeckerarbeiten
- Fassadenverkleidungen
- Blitzschutzanlagen
- Bedachungsmaterialien
- Kunststoffrinnen

Werler Straße 53 • **4700 Hamm 1**
Telefon (0 23 81) 2 44 34

Westfalenlied

Ihr mögt den Rhein, den stolzen preisen, der in dem Schoß der Reben liegt,
wo in den Bergen ruht das Eisen, da hat die Mutter mich gewiegt.
Hoch auf dem Fels die Tannen stehn, im grünen Tal die Herden gehn, als Wächter an des Hofes Saum reckt sich empor der Eichenbaum: Da ist's wo meine Wiege stand, o grüß dich Gott, Westfalenland! Da ist's wo meine Wiege stand, o grüß dich Gott, Westfalenland!

Wir haben keine süßen Reben und schöner Worte Überfluß und haben nicht so bald für jeden den Brudergruß und Bruderkuß; wenn du uns willst willkommen sein, so schau auf's Herz, nicht auf den Schein, und schau uns grad hinein ins Aug', gradaus, das ist Westfalenbrauch! Es fragen nicht nach Spiel und Tand die Männer aus Westfalenland!

Und unsre Frauen, unsre Mädchen, mit Augen blau wie Himmelsgrund, sie spinnen nicht die Liebesfädchen zum Scherze für die müß'ge Stund'! Ein frommer Engel Tag und Nacht hält tief in ihrer Seele wacht, und treu in Wonne, treu im Schmerz, bleibt bis zum Tod ein liebend Herz. Glückselig, wessen Arm umspannt ein Liebchen aus Westfalenland.

Hilsmann Bedachungen GmbH

DÄCHER
DACHRINNEN
FASSADEN
KAMINKOPF
ERNEUERUNGEN

Starenweg 6, 4700 Hamm-Rhynern, Telefon (0 23 85) 10 86

25 Jahre Im Dienste der heimischen Bauwirtschaft

- Baustoffe
- Eisengroßhandlung
- Alu-Türen + Fenster

KARL TÖLLE

4700 Hamm 1 • Hafenstraße 9

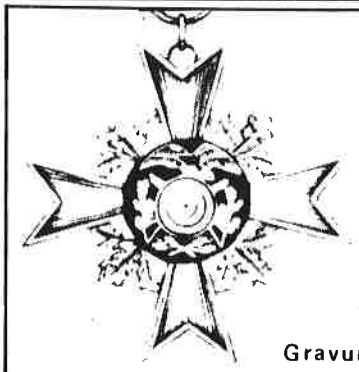

Vereinsbedarf Rittmann
Inh. Anita Kersting

- Schützenartikel
- Urkunden
- Plaketten
- Pokale

Gravuren in eigener Werkstatt

47 Hamm 1 • Lindenfelderweg 21 • Ruf 2 52 76

Eintrittskarten ◦ Biermarken ◦ Gewinne ◦ Nieten ◦ Tanzkontroller

Alles was recht ist:

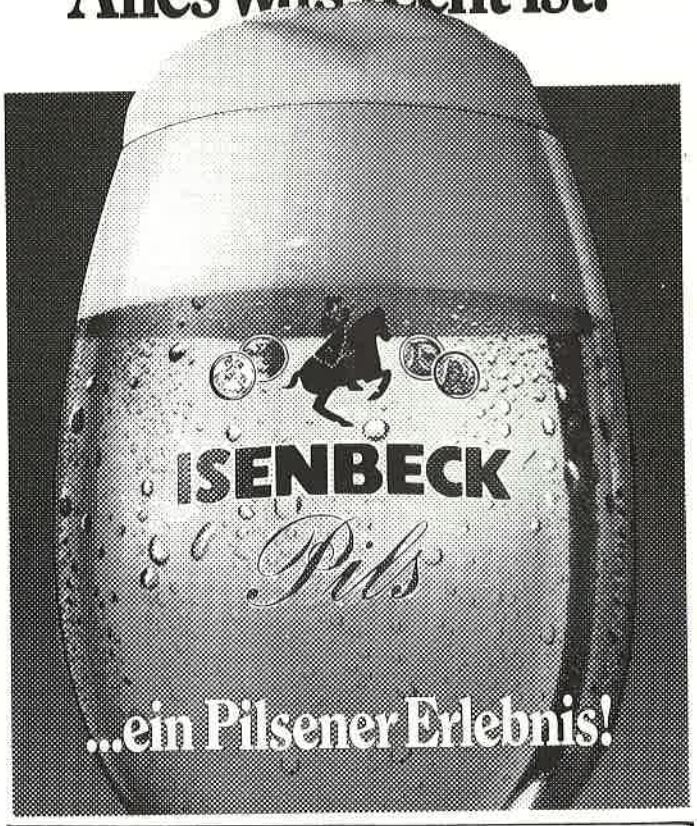

Unser 10-jähriges Jubelkönigspaar
Franz Josef Willemsen +
mit Gattin Rita

ZZH

ZENTRALHALLEN HAMM

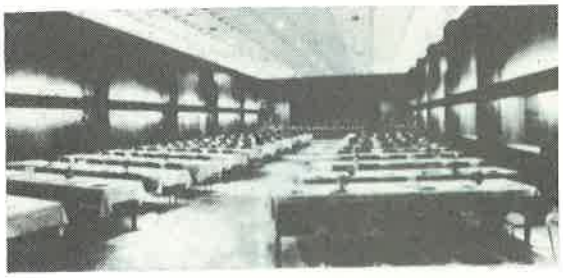

Gepflegte, moderne Restauration mit Speisen jeder Art
Festlichkeiten in Räumen für 50, 100, 200, 250 und 300 Personen
Ausstellungen, Fachtagungen, Show- und Sportveranstaltungen,
Verbrauchermessen in überdachten Räumen bis 40.000 qm;
Freigelände 80.000 qm; Parkmöglichkeiten für 3000 Pkw am Hause
Ruf 0 23 81 / 54 68

Wenn's um
modischen Chic
geht!

Mode - charmant + chic
Senftleben
Im Hammer Süden

Fanfarenzug Blau - Weiß Scharnhorst

Brot, Brötchen und Gebäck
täglich frisch in hervorragender
Qualität aus der
FEINBÄCKEREI

THEODOR NEUHAUS

47 Hamm • Schleppweg 16 Telefon 2 14 18

Lambertiklause

Inh. Rosemarie u. Roland Stalljohann

Gutbürgerliche Küche
Saal für 100 Personen
Konferenzzimmer

47 Hamm (Westf.) — Werler Straße 60 — Ruf 2 93 25

Gärtnerei + Blumenfachgeschäft
FRANZ HENKELMANN
Werler Str. 97 4700 Hamm 1
Ruf: 50'422

IDUNA

immer der richtige Rahmen

Wir beraten Sie gern.

VERSICHERUNGEN
BAUSPAREN
INVESTMENT

Versicherungs-Agentur ***KATTENBUSCH***
Dahlienstr. 2
4700 Hamm
☎ (02381) 25227

Heinrich Nettebrock

Tischlermeister ▪ fachlich gepr. Bestatter

Kreutzerstraße 19
4700 HAMM 1
Ruf: 0 23 81 / 5 09 28

SCHREINEREI
individueller Innenausbau

Bestattungsinstitut
Erledigung sämtlicher Formalitäten
Erd-, See- und Feuerbestattung ▪
Überführungen

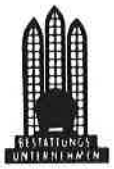

Ein neuer Weg
zu gesundem
schönem Haar
mit
KERALOGIE
Pflegepräparaten
von
L'OREAL

Individuelle Bedienung in Schnitt,
Form und Farbe

Ihr Coiffeur Nowitzki

47 Hamm · Werler Straße 45 · Ruf 2 94 57
47 Hamm, Tulpenstraße 13, Ruf 2 65 49

Gaststätte zur Laterne

Inhaber Werner Starkmann

47 Hamm — Caldenhofer Weg 36 — Telefon 2 57 42

Herausgeber: Schützenverein Hamm-Süden
Redaktion: K.H. Kattenbusch, Werler Str. 70
Telefon 0 23 81 / 2 54 29
Geschäftführer: Gernot Gut, Pappelallee
Werbung: J. Schroer
A. Löbbecke
Druck Citopress Schnelldruck GmbH
4700 Hamm · Telefon 5 14 00

GEBRÜDER HERLITZIUS

Maschinen
Werkzeuge
Schweißtechnik
Werkstatt-Einrichtung

Grünstraße 20–22 · 4700 HAMM
Tel.: (0 23 81) 2 44 88

Haus Heitkemper

Inh. Familie Brandherm
tägl. ab 17.00 Uhr warme Gerichte-Sa.+So. Mittagstisch
Wir empfehlen unsere Räumlichkeiten bis 100 Personen für Versammlungen, Tagungen, Betriebsfeste und Feierlichkeiten aller Art — noch Termine für Kommunion und Konfirmation frei.
Eschenallee 74 - 47 Hamm 1 - Telefon (02381) 50522

Altemeier

Straßen- u. Tiefbau GmbH
Postfach 38 • Julienweg 74
4700 Hamm 1
Tel. 0 23 81 / 8 20 37 - 8 22 65