SÜDENER SCHÜTZEN-JOURNAL

Ausgabe 2/88
16. Jahrgang

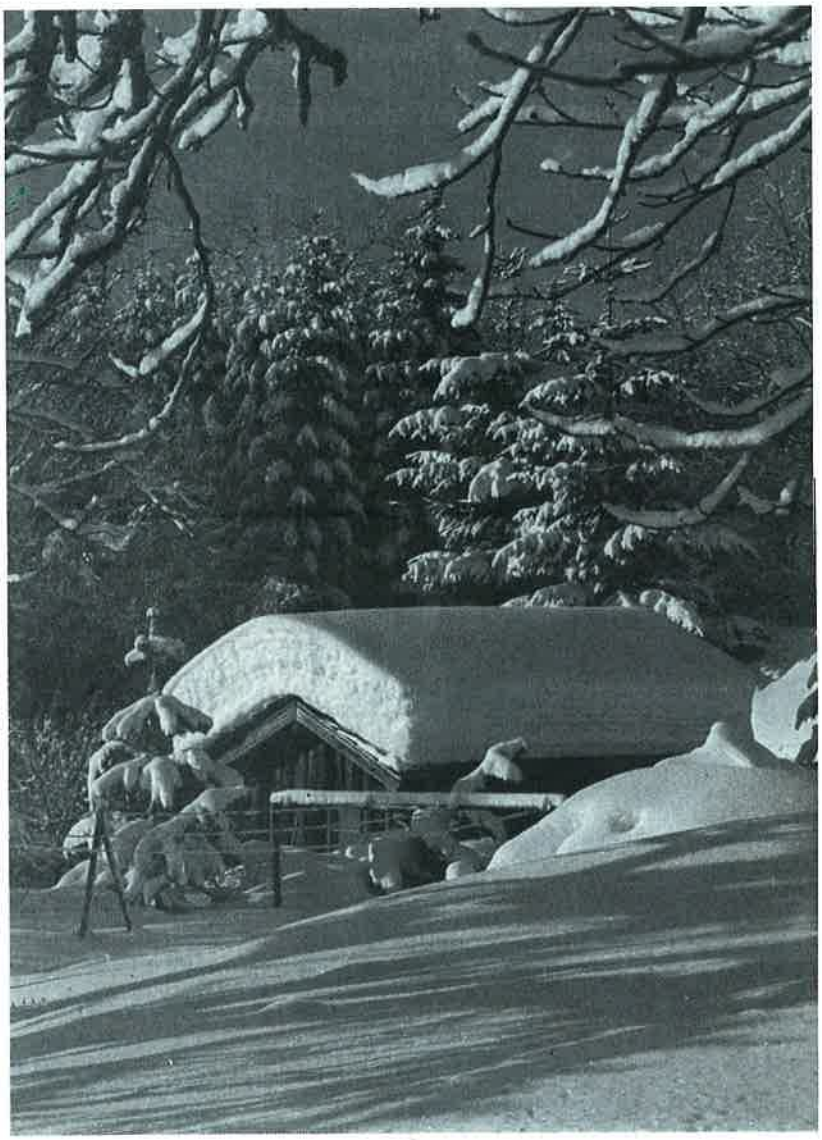

Ein frohes Weihnachtsfest, Glück und Gesundheit

für das Jahr 1989 wünscht

Euer Königspaar Beate und Werner Frittgen

Vorstand, Geschäftsführung und Südener Schützenjournal

Foto Günnewig

1500 Schützen marschieren, 10.000 Zuschauer säumten die Straßen im Hamm-Süden

100 Jahre Südener Schützenverein

Im Jahre 1888 fanden sich einige Männer der Südenfeldmark zusammen um die Gründung eines Schützenvereins in die Wege zu leiten. . . — So beginnt die Chronik unseres Vereins, dessen 100. Geburtstag wir in diesem Jahr feiern durften.
Es ist Chronistenpflicht uns am Ende des Jubeljahres die Höhepunkte und Festivitäten zum Jubiläum in Erinnerung zu rufen.
Angefangen von der Weihe der neuen Fahne in Verbindung mit dem Stadtbezirksfest, über den Heimatabend, dem großen Festzug an dem 1500 Schützenschwestern und Schützenbrüder neben vielen Abordnungen befreundeter Vereine teilnahmen. - Hier und heute, gilt es denen zu danken, welche voller Eifer und ehrenamtlich an der Organisation der einzelnen Veranstaltungen mitgewirkt haben. Den einen oder anderen besonders hervorzuheben ist nicht möglich. Alle haben mitgeholfen, das Jubiläumsjahr würdig zu begehen, wobei unser Jubiläum bei allen Gästen und auch in der Presse gute Resonanz zeigte.
Voller Stolz können wir heute sagen "Wir, die Südener Schützen" und wenn dann am Heimatabend am Schillerplatz die brennende Zahl 100 erstrahlte, so gingen unsere Gedanken zurück an unsere Väter unter deren Idealen und Zielen die Südener Schützen vor 100 Jahren angetreten waren.
Den zahlreichen Gratulanten und Ehrengästen beim Jubiläum ein herzliches "Dankeschön" und in der Hoffnung, niemanden vergessen zu haben, gilt unser Dank:

Herrn Bürgermeister	Hans Heinlein
Herrn Dechant	F. Gregor Hafer
Herrn Pfarrer	Klaus-Peter Wendt
Herrn Bezirksvorsteher	Udo Breitkreuz
Herrn Bezirksvorsteher	Peter Rosenberger, stellv.
Bezirksvertretung CDU	Frau Inge Steimann
Bezirksvertretung SPD	Herrn Udo Gödecker
Herrn Landtagsabgeordneter	Manfred Hemmer SPD
Herrn Landtagsabgeordneter	Herm. Kampmann CDU

Stadtverband der Schützenvereine von Hamm e.V.

Heinz Lensing	1. Vorsitzender
Herbert Marquart	2. Vorsitzender
Karl Lambardt	Ehrenvorsitzender
Udo Löwen	Stadtkaiser

Fortsetzung Seite 4

Ihr guter Partner
Sparkasse Hamm

Foto Günnewig

Seine Majestät Werner Frittgen mit Königin Beate nebst Hofstaat

Gerhard und Lenchen Fröhlich
Bernd und Waltraud Henselmeier
Richard und Irmhild Petersohn
Norbert und Editha Kattenbusch
Wilhelm und Christel Dill
Heinz und Gisela Brüggelmann

Klaus und Helga Hilsmann
Edmund und Mia Rogge
Rüdiger und Ursula Günnewig

Adolf und Wilma Uphoff
Alfons und Iris Zech
HansGeorg und Margret Körtling

Königsoffiziere des Jahres 1988

Hans Wesberg und Dieter Damm

Lambertiklause

Inh. Rosemarie u. Roland Stalljohann

Gutbürgerliche Küche
Saal für 100 Personen
Konferenzzimmer

47 Hamm (Westf.) – Werler Straße 60 – Ruf 2 93 25

J. FRITTGEN
Dachdeckermeister

Dachdeckerarbeiten
Fassadenverkleidungen
Klempnerarbeiten

Wichernstraße 27
4700 Hamm 1
Telefon 02381/58230

FOTO Günnewig
Hamm · Werler Straße 73 · Telefon 25092

Kamera
Projektion

Fotoschnelldienst
Sofortpaßbild
Studio

Portrait-
Hochzeits-u.
Paßfotos
Industrie-
Werbe-u.
Videoaufnahmen

1500 marschierten, 10.000 Hammer standen Spalier
14 Königspaare mit Hofstaat bei der Parade.

Festzug marschierte rund 5 Km, von der Ludwig-Erhard-Straße bis zu den Zentralhallen.

Mitwirkende Vereine und Abordnungen beim Festzug:

Shipley/Hamm Twinning Association Bradford (Engl.)
Les petits chanteur de Toul
Gesangverein Arion 1878 e.V.
Gesangverein Concordia 1875 e.V.
Frauenchor Hamm 1985
Budo-Club Hamm e.V.
Post Spiel- u. Sportverein 1931/05 Hamm e.V.
Südener Sportgemeinschaft 04/24 Hamm e.V.
TV Westfalia 1891 Hamm e.V.
Allgemeiner Schützenverein Hamm Nordenfeldmark 1925
Allgemeiner Schützenverein Ostwennemar 1954
Bürgerschützenverein Hamm 1826
Kirchspiel-Märkischer-Schützenverein Mark 1827
Schützengesellschaft Berge 1894
Schützenverein "Horrido" Welver
Schützenbruderschaft St. Hubertus Süddinker 1826
Schützenbruderschaft Berge-Weetfeld-Freiske 1850
Schützenverein Braam-Ostwennemar 1921
Schützenverein Handwerker Hamm-Westen 1908
Schützenverein Heessen 1835
Schützenverein Westenfeldmark 1879
Schützenverein Ostenfeldmark 1890
Schützenverein Westenheide 1927
Schützenverein Werries 1922
Schützenverein Westtünnen 1893
Marine-Kameradschaft Hamm 1918
K.A.B. Liebfrauen Hamm-Süden

Unser Dank gebührt allen Firmen, Banken und Gesellschaften die durch Inseration die Drucklegung unserer Festschrift ermöglichten. Das großzügige Entgegenkommen der Isenbeck-Brauerei und der Zentralhallen GmbH machte uns Vieles möglich.

Ein herzliches "Horrido"

Vorstand und Geschäftsführung
Südener Schützenverein 1888 e.V.

Unser Hauptmann Albert Löbbecke bei der Festansprache und Begrüßung der Ehrengäste

1888 1988

DACH- und SCHIEFERDECKERMEISTER

HANS GEORG KÖRTLING

- Dachdeckerarbeiten
- Fassadenverkleidungen
- Blitzschutzanlagen
- Bedachungsmaterialien
- Kunststoffrinnen

Werler Straße 53 • **4700 Hamm 1**
Telefon (0 23 81) 2 44 34

Gärtnerei + Blumenfachgeschäft
FRANZ HENKELMANN
Werler Str. 97, 4700 Hamm 1
Ruf: 50422

Im 2. Halbjahr 1987 feiern Geburtstag

Eggenstein,	Wilhelm	83 Jahre
Lohmann,	Karl	83 "
Schütte,	Josef	83 "
Brauckmann,	Fritz	80 "
Rasch,	Hans	77 "
Lass,	Heinrich	76 "
Beier,	Helmi	74 "
Diederichs,	Wilhelm	74 "
Moor,	Walter	74 "
Polljost,	Otto	73 "
Simon,	Helene	72 "
Zindler,	Gerhard	71 "
Osolnik,	Grete	70 "
Rink,	Rudolf	70 "
Barthel,	Werner	70 "
Balschuweit,	Irmgard	70 "
Hohmann,	Wilhelm	65 "
Cibulski,	Alfred	65 "
Stalljohann,	Roland	60 "
Kubrich,	Paul	60 "
Kothenschulte,	Heinrich	60 "
Frittgen,	Werner	60 "
Berndt,	Rudolf	60 "
Willemsen,	Ria	55 "
Schlottmann,	Horst	50 "
Rogge,	Uschi	50 "
Rienermann,	Horst	50 "
Möller,	Dietger	50 "
Kesten,	Richard	50 "

Mit Blumen werden zum Geburtstag begrüßt (im 2. Halbjahr)

Brauckmann,	Fritz	80 Jahre
Balschuweit,	Irmgard	70 "
Barthel,	Werner	70 "
Osolnik,	Grete	70 "
Rink,	Rudolf	70 "

Unser Königspaar beim Festumzug *Foto Günnewig*

Unsere Damenschießgruppe bei der Parade *Foto Günnewig*

TEXTILHAUS Schöppes

Über 50 Jahre im Hammer Süden

Damenoberbekleidung
Damenartikel
Herrenartikel

40 Liesel und Josef
Immenkamp

Imbißbetriebe

Efeuweg 14
4700 Hamm 1
Ruf 2 95 55

Nach dem Königsschuß *Foto Günnewig*

Gestiftete Jubiläumspokale zum 100 jährigen Geburtstag unseres Vereins

Gernot	Gut
Edwin	Kölling
Albert	Löbbecke
Wilhelm	Schöpper
Theo	Scheele
Josef	Schröer
Rüdiger	Günnewig

Damenpokal von unserer Schützenkönigin

Beate Frittgen

Aus dem Vereinsleben

Schützenfest 1989 in der Zeit vom 11. – 14. August

Rückblick auf "100 Jahre Südener Schützen"
8. Januar 89 um 10.15 Uhr in den Zentralhallen
– Filmvorführung – (Umtrunk)

Jahreshauptversammlung am 5. März 1989

10.15 Uhr Gaststätte Lambertiklause(R. u. R. Stalljohann)

Tagesordnung:

Begrüßung
Totenehrung
Neuaufnahmen
Verlesung der letzten Niederschift
Jahresrückblick
Jahreskassenbericht
Bericht der Kassenprüfer
Bericht der Abteilungen
(Avantgarde, Schießgruppe, Schützenjournal, Vergnügungsausschuß)
Vorbereitungen Schützenfest 1989
Neuwahl des gesamten Vorstandes
Verschiedenes

Mitteilungen der Avantgarde

Weihnachtsknobeln in der Gaststätte "Zur Laterne" am 16., 17. u. 18. Dezember 1988

100 Jahre Avantgarde Hamm-Süden
am 15. April 1989 in den Zentralhallen
Stadtavantgardentreffen mit Festumzug
durch den Hammer-Süden (s. Festschrift)

Avantgardenkönigspaar 1988/89

Ralf Kramer und Frau Sabine

Brot, Brötchen und Gebäck täglich frisch in hervorragender Qualität aus der FEINBÄCKEREI

THEODOR NEUHAUS

47 Hamm • Schleppweg 16 Telefon 2 14 18

Im Dienste der heimischen Bauwirtschaft

- **Baustoffe**
- **Eisengroßhandlung**
- **Alu-Türen + Fenster**

KARL TÖLLE

4700 Hamm 1 • Hafenstraße 9

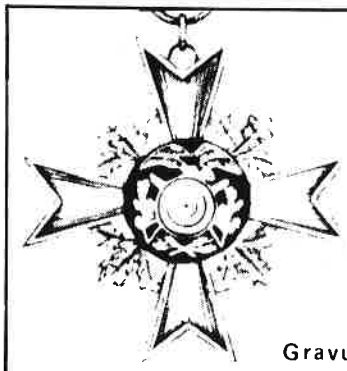

Vereinsbedarf Rittmann

Inh. Anita Kersting

- **Schützenartikel**
- **Urkunden**
- **Plaketten**
- **Pokale**

Gravuren in eigener Werkstatt

47 Hamm 1 • Lindenfelderweg 21 • Ruf 2 52 76

Eintrittskarten ◦ Biermarken ◦ Gewinne ◦ Nieten ◦ Tanzkontroller

Bericht der Schießgruppe

Vereinsmeisterschaft

Obwohl in diesem Jahr wieder sonntags die Vereinsmeister ermittelt wurden, war die Beteiligung schlechter als im letzten Jahr (schade, schade). Außer unseren aktiven Schützen, scheuten sich die meisten passiven Vereinsmitglieder, an der Vereinsmeisterschaft teilzunehmen!
In sieben Klassen wurden die Vereinsmeister ermittelt:

Vereinsmeister 1988

Jugend	Lars	Niestroy	290	Ringe
	Andrea	Hoffmann	285	Ringe
	Ingo	Seffzig	281	Ringe
unter 21 Jahre	Christiane	Gerling	278	Ringe
	Carsten	Niestroy	273	Ringe
	Marc	Meuer	265	Ringe
Schützenklasse	Alfons	Zech	260	Ringe
	Jochen	Koslowski	260	Ringe
	Rüdiger	Günnewig	257	Ringe
Sportschützen	Ingo	Kersting	274	Ringe
	Dieter	Szillat	272	Ringe
	Axel	Rink	269	Ringe
Schlingenschützen der Herren	Lutz	Rogge	271	Ringe
	Rolf	Mirbach	267	Ringe
	Bernhard	Bähner	257	Ringe
Damen	Heidrun	Gerling	267	Ringe
	Ulla	Günnewig	267	Ringe
	Silke	Schumacher	264	Ringe
Schlingenschützen der Damen	Adelheid	Kleinschmidt	281	Ringe
	Uschi	Rogge	279	Ringe
	Erika	Kersting	271	Ringe

Wir hoffen, daß wir im nächsten Jahr den Pokal der passiven Damenklasse auch überreichen können.

Stadtmeisterschaft 1988

Da unser Schützenverein in diesem Jahr sein 100-jähriges Bestehen feierte, durfte die Schießgruppe die Stadtmeisterschaft des Stadtverbandes ausrichten.
Es traten 15 Mannschaften mit 176 Schützen an. 5 Tage dauerte der Wettkampf, bis die Stadtmeister feststanden.
In der A-Klasse belegte unsere Mannschaft den 3. Platz, in der B-Klasse den 9., in der C-Klasse den 1. u. in der E-Klasse den 6. Platz. Unsere Damenmannschaften belegten in der A-Klasse den 2. u. 3. Platz.
Einzelsiegerin und Stadtmeisterin wurde Uschi Rogge mit 277 Ringen vor Erika Kersting mit 275 Ringen. Heide Kleinschmidt fehlte eine 10 zum 3. Platz.
Unsere Schießgruppe hatte in diesem Jahr wieder ein reichhaltiges Programm. Sie wurde zu folgenden Pokalschießen eingeladen.

1. Bürgerpokal in Pelkum:
   Dort wurde zum ersten Mal ein Damenpokal ausgeschossen. Endlich hat es unsere 2. Damenmannschaft erreicht, die erste Damenmannschaft auf den 2. Platz zu verweisen. Unsere Herren belegten den 6. Platz.

Foto Günnewig Die Paderborner Husaren beim großen Festumzug

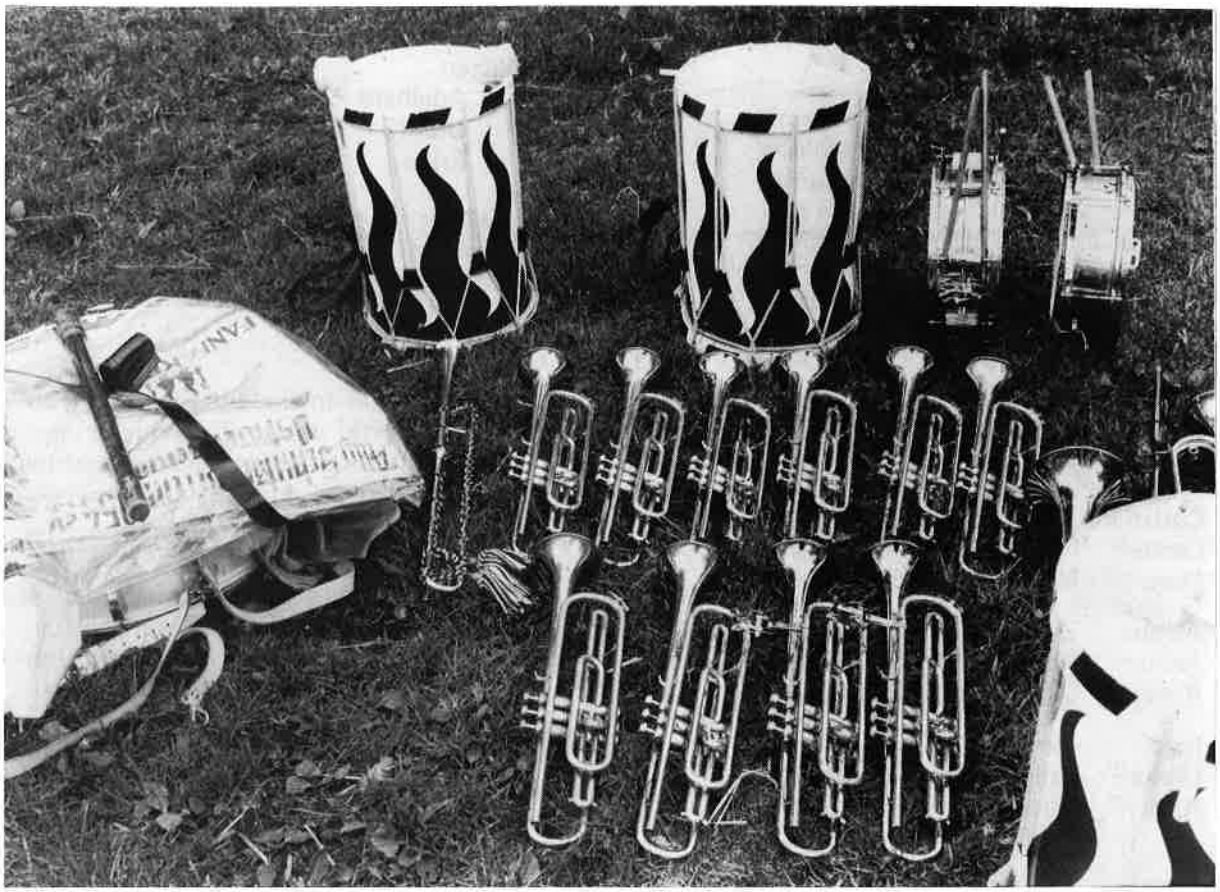

Foto Günnewig

„Nach dem Festumzug"

Eine Woche lang kämpften 148 Schützen und Schützinnen um diese Pokale.
Hierbei siegten in der A-Klasse Westenheide mit 548 Rg. vor Süden mit 547 Rg. In der B-Klasse Westenheide mit 546 Rg., in der C-Klasse Norden mit 540 Rg., in der D-Klasse Westenheide mit 525 Rg., in der E-Klasse Berge mit 514 Rg. In der Damen A-Klasse Süden 1 mit 528 Rg. vor Süden 2 mit 525 Rg., in der Damen B-Klasse Pelkum mit 214 Ringen.
Geehrt wurden die siegreichen Mannschaften auf dem Kommersabend zum 100-jährigen Bestehen des Schützenvereins Hamm-Süden in den Zentralhallen.

Termine:
15. Januar 1989 Jahreshauptversammlung im "Haus Heitkemper" 10.^{00} Uhr

Übungsschießen 1989:
Mittwoch:

17.05.1989	Jugend, Damen	19.^{00} – 22.^{00} Uhr
24.05.1989	Jugend, Damen	19.^{00} – 22.^{00} Uhr

Donnerstag:

18.05.1989	Damen, Senioren	20.^{00} – 22.^{00} Uhr
25.05.1989	Damen, Senioren, Jugend	10.^{00} – 12.^{00} Uhr
08.06.1989	Damen, Senioren	20.^{00} – 22.^{00} Uhr

Sonntag:

11.06.1989	Damen, Senioren, Jugend	10.^{00} – 12.^{00} Uhr

Quartalsversammlung am 16. Juni 1989 im "Haus Gormann" - 20.^{00} Uhr.

Vereinsmeisterschaft 1989:
28. Mai 1989 von 10.^{00} bis 16.^{00} Uhr

2. Juniorenpokal in Sandbochum:
   Nicole Relleke, Christiane Gerling, Martin Polljost und Carsten Niestroy belegten bei diesem Pokalschießen den 5. Platz.
3. Schützenhofpokal bei der Westenfeldmark:
   Mit einem Ring Vorsprung sicherten sich Marc Meuer, Dieter Szillat, Ralf Kramer und Uschi Rogge den begehrten Schützenhofpokal. Die 2. Mannschaft belegte den 5. Platz.
   Herausragender Schütze bei diesem Schießen war Marc Meuer mit 283 Ringen. Er wurde Einzelsieger!
4. Lange-Pokal in Heessen:
   Von insgesamt 20 teilnehmenden Mannschaften belegten unsere Schützen den 4. und 8. Platz.
5. Wasserturm-Pokal in Berge:
   Zum 3. Mal hintereinander eroberte unsere Damenmannschaft den Wasserturm-Pokal. Die Herren folgten auf dem 6. Platz.
6. Hubertus-Pokal in Süddinker:
   Eine Schüler- und eine Juniorenmannschaft unseres Vereins errangen auch hier gute Mittelplätze.
7. Offizierspokal in Westenheide:
   Unter 13 Mannschaften sicherte sich die 1. Mannschaft den 3. Platz; unsere 2. kam auf den 8. Platz.

Jubiläumspokalschießen zum 100 jährigen Bestehen des Schützenvereins:
Es wurden von Gernot Gut, Rüdiger Günnewig, Willi Schöpper, Edwin Kölling, Albert Löbbecke, Josef Schröer und Theo Scheele Pokale für die Klassen A, B, C, D, E, Damen A und B Klasse gestiftet und ausgeschossen.

ZENTRALHALLEN HAMM

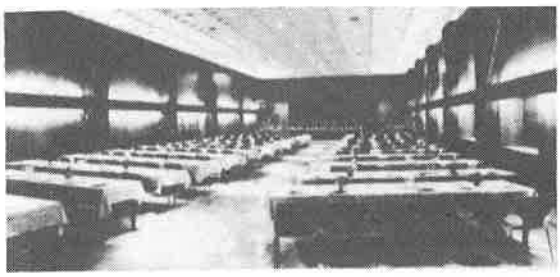

Gepflegte, moderne Restauration mit Speisen jeder Art
Festlichkeiten in Räumen für 50, 100, 200, 250 und 300 Personen
Ausstellungen, Fachtagungen, Show- und Sportveranstaltungen,
Verbrauchermessen in überdachten Räumen bis 40.000 qm;
Freigelände 80.000 qm; Parkmöglichkeiten für 3000 Pkw am Hause
Ruf 0 23 81 / 54 68

OPTIK HEIMÜHLE

Inh. K.H. Heimühle

Staatlich gepr. Augenoptiker — Augenoptikermeister

Werler Straße 86 (gegenüber der Liebfrauenkirche)
4700 Hamm 1 — Telefon 0 23 81 / 5 28 17

Alles was recht ist:

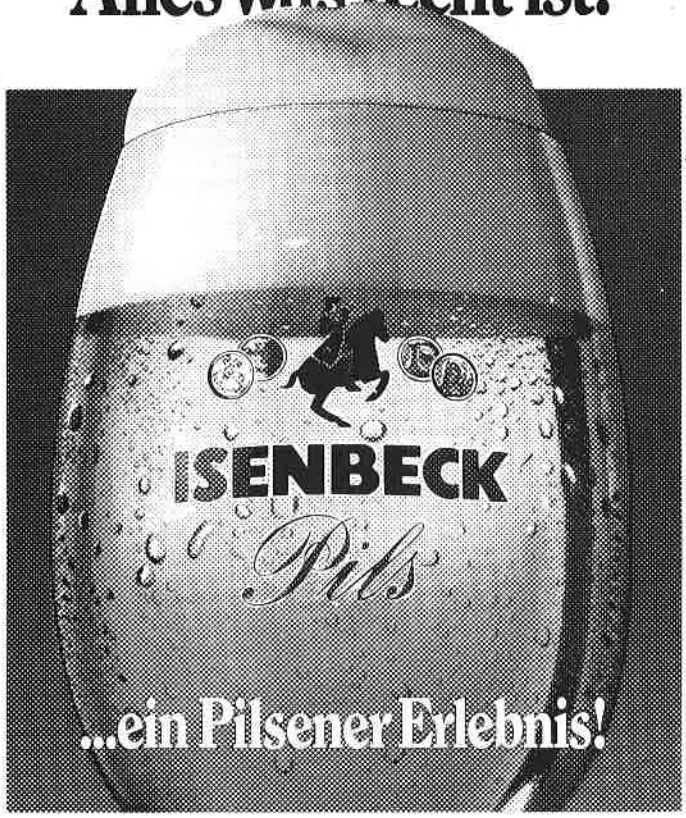

Kinderkönigspaar 1988/89 *Foto Günnewig*

Daniel Kattenbusch und Anne Kerkmann

NIKOLAUSFEIER

am 18. Dezember 1988
16.00 Uhr - Zentralhallen

Insignienschützen beim Hauptschützenfest 1988

Walter	Niestroy	—	Reichsapfel
Bärbel	Hüske	—	Zepter
Lutz	Rogge	—	Krone

* *

Insignienschützen b. Avantgardenschützenfest 88

Theo	Fischer	—	Reichsapfel
Michael	Rupp	—	Zepter
Volker	Kramer	—	Krone

* *

Insignienschützen beim Kinderschützenfest 1988

Lars	Niestroy	—	Reichsapfel
Stefan	Kloske	—	Zepter
Heike	Rocker	—	Krone

* *

Aus dem Avantgardenleben

Wenn es auch schon weihnachtet und das Jahr 1988 seinem Ende zugeht, so fängt der Jahresbericht doch mit dem Osterfeuer an! –

Hier ist mal wieder von einem gelungenen Fest zu berichten und wenn das Wetter nicht immer so mitspielte, so freuten sich die Avantgardisten doch über den guten Besuch durch den Hauptverein.

Unser 2. Schriftführer Gernot Gut hatte seine Ranch zur Verfügung gestellt und bei 180 Liter Bier und 50 Liter Gulaschsuppe und diversen Flaschen Korn (und "Roten") konnte nichts schieflaufen.

Am 23. April nahm die Garde am Stadtavantgardentreffen in der Westenfeldmark teil und vertrat die Farben der Südener-Schützen.

Der Vatertagsausflug führte die werdenden Väter (u. jungen Ehemänner) nach längerer Enthaltsamkeit mal wieder nach Süddinker zum Schützenfest. Auch hier ist von einem feucht, fröhlichen Ausflug zu berichten, der erst am späten Abend seinen Ausklang fand. Bei der Avantgardenmeisterschaft errang Marc Meuer mit 408 Rg. den Titel eines Avantgardenmeisters 1988, gefolgt von Ralf Krämer mit 402 Ringen und Karsten Nistroy mit 401 Rg. Die Senioren unter den Avantgardisten sahen Siegfried Welz (265 Rg.) auf dem 1. Platz, gefolgt von Erhard Kloske (257 Rg.) und Richard Petersohn (256 Rg.)

Den Blindenpokal errang Alfons Zech mit 382 Rg. Den 2. und 3. Platz belegten Reinhold Koslowski (372 Rg.) und Roger Kölling (349 Rg.). Die Abnahme der Avg. durch den Hauptverein zum Schützenfest fand in diesem Jahr bei Michael Welscher statt. Hier konnte sich der Vorstand davon überzeugen, daß die Garde zum Jubiläumsschützenfest bestens gerüstet war. So war denn auch die Garde an allen Festtagen mit ca. 30 Mann vertreten und gab bei allen Festumzügen ein bekannt gutes Bild ab.

Das Avantgardenschützenfest feiern wir in diesem Jahr terminlich zusammen mit dem Kinderschützenfest an den Zentralhallen.

Nach hartem Ringen um die Königswürde wurde das alte Königspaar Roger und Gabi Kölling von Ralf und Sabine Kramer abgelöst.

Die Insignien errangen: Reichsapfel: Theo Fischer
Zepter: Michael Rupp
Krone: Volker Kramer
Fäßchen: Marc Meuer

Termine: Weihnachtsfeier am 10. 12. 88, wo?
Jahresabschlußschießen am 30. 12. 88 in den Zentralhallen
Jahreshauptversammlung am 18. 2. 1989.

Schmitz & Erdmann

Holzhandlung GmbH

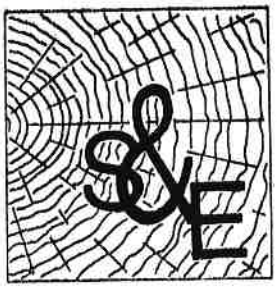

FURNIERE
PLATTEN
KUNSTSTOFFE
TÜREN
LEISTEN

PROFILBRETTER
SCHNITTHOLZ

Münsterstraße 7
4700 Hamm 1
Telefon (02381) 3 66 26 / 3 20 39

Haarpflege
Kattenbusch
Zuständig für gute Haarschneiderei
in der "Südener City"

Gaststätte
Zum Ahsetal

Inhaber: Irmgard Schlüter

Wir bieten Ihnen: **Gutbürgerliche Küche ab 18 Uhr**
Gesellschaftszimmer · 2 vollautom. Kegelbahnen

Caldenhofer Weg 93 · Tel. (02381) 25391
4700 Hamm 1

Funk-Taxi

Irmgard Jürgens

50377 und 50216

Tag und Nacht

Busse für 30 und 60 Personen

Mietwagen

Akazienallee 27

SEINE JUBILARE und MEISTER ehrte der Schützenverein Hamm-Süden

Wir begrüßen in unseren Reihen:

Bracht	Birgit	Hammer Str. 11
Borgmann	Günter	Sedanstraße 58b
Eul	Richard	Alleestraße 8
Einhoff	Horst	Normannenstr. 24
Henselmeier	Bernd Werner	Heisenbergstr. 6
Kersting	Andrea	Lindenfelderweg 44
Kersting	Erika	Lindenfelderweg 44
Kühn	Britta	Bergstraße 39
Meinke	Albert	Gropiusstraße 30
Meischsner	Klaus	Forellenkamp 2
Meyer	Hubert	Forstlandwehr 8
Milosav	Ilic	Caldenhoferweg 68
Möller	Reinhold	Werler Straße 180
Mietsch	Hans-Georg	Arndtstraße 26
Rosenberger	Peter Josef	Wiefelsstraße 1
Rühl	Peter	Caldenhoferweg 68
Solle	Günter	Caldenhoferweg 52
Sachse	Wolfgang	Wilh.-Busch-Str. 5
Schumacher	Silke	Im Ostfeld 3
Schüttgens	Wolfgang	Schinkelstraße 2
Welscher	Ina Maria	Werler Straße 158
Welscher	Sandra	Werler Straße 158

Foto Günnewig

Auch ich war dabei ....

25 JAHRE

JOSEF SCHRÖER

BÄCKEREI + CONDITOREI

4700 HAMM 1 • Caldenhofer Weg 58 • Wilhelmstraße 186

Telefon 2 14 15 44 41 64

Unser Glückwunsch

Geschäftsjubiläum

100 JAHRE
Gebr. Schürmann Getränkevertrieb/Weinkellerei

40 JAHRE
Liesel und Josef Immenkamp Imbißbetriebe

25 JAHRE
Trude und Werner Starkmann · Gaststätte "Zur Laterne"

Zur Meisterprüfung

Jürgen Meuer

Zum 40-jähr. Meister-Jubiläum

Josef Günnewig

SILBER HOCHZEIT

Günter und Irene Kramer
Heinz und Anita Rummler

40 - jähriger Hochzeitstag

Gerd und Lenchen Fröhlich

GOLDENE HOCHZEIT

Max und Helene Mertel

Für Nachwuchs sorgten

Michael u. Sabine Günnewig — Sohn TOBIAS-RÜDIGER
Werner u. Christine Große-Weischede — Tochter KATHARINA
Uwe u. Marion Reichenbach — Tochter VANESSA
Roger u. Gabi Kölling — Tochter JACQUELINE

++++++++++++++++++++++++++++++++

Wir gedenken unserer verstorbenen Schützenbrüder

Günter Juchmann Mitglied des erw. Vorstandes im Südener Schützenverein

Konrad Biermann Ehrenoberst des Schützenvereins Westenfeldmark 1879 e.V.

++++++++++++++++++++++++++++++++

Stadtverbandsmedaille Groß-Gold

Romy Gut
Anna-Halina Dylewski
Lars Niestroy

Goldene Schießschnur

Günter Franke
Günter Kramer
Dieter Szillat

Avantgardenmeister 1988 der aktiven Schützen

1. Marc Meuer 408 Ringen
2. Ralf Kramer 402 "
3. Carsten Niestroy 401 "

3

Avantgardenmeister 1988 der passiven Schützen

1. Alfons Zech 382 Ringen
2. Reinhold Koslowski 372 Ringen
3. Roger Kölling 349 Ringen

Irmgard u. Karl-Heinz Jürgens-Pokal der ehemaligen Avantgardisten

1. Siegfried Welz 265 Ringen
2. Erhard Kloske 257 Ringen
3. Richard Petersohn 256 Ringen

Typisch Brügmann Fenster

sicher, langlebig – und gar nicht teuer.

Aus eigener Fertigung mit Montage

Schroeder & Sohn
Lange Reihe 73, 4700 Hamm 1,
Telefon (0 23 81) 8 13 74

Hilsmann Bedachungen GmbH

DÄCHER
DACHRINNEN
FASSADEN
KAMINKOPF
ERNEUERUNGEN

Starenweg 6, 4700 Hamm-Rhynern, Telefon (0 23 85) 10 86

Unsere Freunde aus Bradford im Festzug

Foto Günnewig

Vereinsmitteilungen

Termine des Stadtverbandes der Schützenvereine von Hamm

Frühlingsball am 18. 3. 89 im Westenschützenhof, geladen: Königspaare und Hofstaat

Stadtkaiserschießen am 16. September 1989 beim Allgemeinen Schützenverein 1954 e.V. Ostwennemar

Wir gratulieren

Oswald Schumacher zum Rektor ernannt

Wir gratulieren

Peter Rosenberger	zur Wahl des 1. Vorsitzenden der Bezirksfraktion der CDU Hamm-Mitte

Stadtverband

Heinz Lensing	zur Wahl des 1. Vorsitzenden der Hammer Schützenvereine
Herbert Marquardt	zur Wahl des 2. Vorsitzenden der Hammer Schützenvereine
Karl Lambardt	zur Wahl des Ehrenvorsitzenden
Heinz Thamm	zur Wahl des 1. Vorsitzenden der Hammer Schießgruppen
Karl König	zum 75-jähr. Geburtstag, Ehrenmitglied des Vorstandes der Hammer Schützenvereine

ZORA & MULI

»Zur Grenzquelle«

H.D. + B. Multermann

Caldenhofer Weg 152
4700 Hamm 1
Tel. 0 23 81/2 38 71

universa
VERSICHERUNGSGRUPPE

Wir beraten Sie gern

EDITH KATTENBUSCH
Generalagentur
4700 Hamm 1 • Südstraße 29
Telefon (0 23 81) 2 90 21 / 22
Privat:
4700 Hamm 1 • Dahlienstraße 2
Telefon (0 23 81) 2 52 27

VERSICHERUNGEN
BAUSPAREN
INVESTMENT

Heinrich Nettebrock

Tischlermeister ▪ fachlich gepr. Bestatter

Kreutzerstraße 19
4700 HAMM 1
Ruf: 0 23 81 / 5 09 28

SCHREINEREI
individueller Innenausbau

Bestattungsinstitut
Erledigung sämtlicher Formalitäten
Erd-, See- und Feuerbestattung ▪
Überführungen

BESTATTUNGS UNTERNEHMEN

Ein neuer Weg
zu gesundem
schönem Haar
mit
KERALOGIE
Pflegepräparaten
von
L'OREAL

25 JAHRE

Individuelle
Bedienung in Schnitt,
Form und Farbe

Ihr Coiffeur Nowitzki

47 Hamm · Werler Straße 45 · Ruf 2 94 57
47 Hamm, Tulpenstraße 13, Ruf 2 65 49

Gaststätte zur Laterne

25

Inhaber Werner Starkmann

47 Hamm — Caldenhofer Weg 36 — Telefon 2 57 42

Herausgeber: Schützenverein Hamm-Süden
Redaktion: K.H. Kattenbusch, Werler Str. 70
Telefon 0 23 81 / 2 54 29
Geschäftführer: Gernot Gut, Pappelallee
Werbung: J. Schroer
A. Löbbecke
Druck Citopress Schnelldruck GmbH
4700 Hamm · Telefon 5 14 00

GEBRÜDER HERLITZIUS

Maschinen
Werkzeuge
Schweißtechnik
Werkstatt-Einrichtung

Grünstraße 20–22 · 4700 HAMM
Tel.: (0 23 81) 2 44 88

Haus Heitkemper

Inh. Familie Brandherm
tägl. ab 17.00 Uhr warme Gerichte-Sa.+So. Mittagstisch
Wir empfehlen unsere Räumlichkeiten bis 100 Personen
für Versammlungen, Tagungen, Betriebsfeste und
Feierlichkeiten aller Art — noch Termine für Kommunion
und Konfirmation frei.
Eschenallee 74 - 47 Hamm 1 - Telefon (02381) 50522

Altemeier

Straßen- u. Tiefbau GmbH
Postfach 38 • Julienweg 74
4700 Hamm 1
Tel. 0 23 81 / 8 20 37 - 8 22 65