SÜDENER SCHÜTZEN-JOURNAL

Ausgabe 1/89
17. Jahrgang

SCHÜTZENFEST IM HAMMER SÜDEN

vom 11. bis 14. August 1989

Foto Günnewig

Ein "Horrido" den Südener Schützen

Euer Königspaar Beate und Joachim Frittgen

Ein bewährter Vorstand legte sein Amt in jüngere Hände.

Viele Schützenschwestern und Schützenbrüder wollten es nicht wahrhaben, daß der altbewährte geschäftsführende Vorstand unseres Vereins, geschlossen sein Amt in jüngere Hände legen wollte.
Viel Diskussion, Für und Wider, hitzte die Gemüter an. "Wie kann man nur, warum denn das"? An den Theken brodelte die Gerüchteküche und viele wollten vieles wissen.—
Aber so, wie der altbewährte Vorstand im Laufe der Jahre den Verein über manche Klippen hinweg gut geführt hatte, so war auch der Führungswechsel in vielen Besprechungen gut vorbereitet.
Eine junge Mannschaft mit neuen Ideen und voller Elan fand sich bereit, die Geschicke unseres Vereins für die nächsten Jahre zu lenken. Fand sie doch ein gut bestelltes Feld vor, auf dem gute Saat nur gut gedeihen kann. Die Zusammenarbeit zwischen geschäftsführendem Vorstand und erweitertem Vorstand (Beisitzer) verspricht ein gutes Gelingen für die nächsten Jahre.
Die einzelnen Abteilungen werden gut geführt und und auch die Kassenlage zeugt von verantwortungsvoller Vereinsführung des scheidenden Vorstandes.
So tritt den nach 18 jähriger Tätigkeit der sog. alte Vorstand zurück und beschränkt sich auf die beratende Tätigkeit als Ehrenvorstand.
Dem neuen Vorstand möge man einige Gedanken von Goethe mit auf den Weg geben —
"Wer nicht mehr liebt und nicht mehr irrt,
der lasse sich begraben"!

• • • •

Die Alte und Neue Führungsmannschaft

Nach der Jahreshauptversammlung am 5. März 1989
(untere Reihe links) Wilhelm Schöpper, Edwin Kölling, Albert Löbbecke, Josef Schröer,
(mittlere Reihe) Gernot Gut, Norbert Kattenbusch, Rüdiger Günnewig,
(obere Reihe) Rolf Mirbach, Jürgen Meuer, Theo Scheele.

Lambertiklause
Inh. Rosemarie u. Roland Stalljohann
Gutbürgerliche Küche
Saal für 100 Personen
Konferenzzimmer
47 Hamm (Westf.) — Werler Straße 60 — Ruf 2 93 25

25 JAHRE
JOSEF SCHRÖER
BÄCKEREI + CONDITOREI
4700 HAMM 1 • Caldenhofer Weg 58 • Wilhelmstraße 186
Telefon 2 14 15 44 41 64

Liebe Schützenschwestern und Schützenbrüder!
Als Hauptmann und neuer Vereinsführer unseres "Südener Schützenvereins" rufe ich Ihnen allen ein herzliches "Horrido" zu. Es wird mein Bestreben sein, die Ziele und Ideale mit denen vor 100 Jahren unsere Vorväter bei der Gründung unseres Vereins angetreten sind würdig zu vertreten, wobei wir uns nicht nur als Schützen, sondern auch als Heimatverein verstanden wissen wollen.

Sei Freund uns, wir laden Dich ein, – mach mit uns im Südener Schützen- und Heimatverein.

Norbert Kattenbusch
1. Hauptmann
1. Vereinsvorsitzender

Vereinsmitteilungen

6. August Mitgliederversammlung
vor dem Schützenfest in der Gaststätte "Haus Heitkemper", Eschenallee 74
(Inh. Familie Brandherm)
Beginn: 10.15 Uhr
Tagesordnung: Schützenfest 1989
Vereinsjubilare
Vereinsmeister
Vogeltaufe
Verschiedenes

25. Juni 150 Jahre Schützenverein Hamm-Nordenfeldmark 1839
Festumzug
Königspaar mit Hofstaat
Hauptverein, Avantgarde u. Schießgruppe
Treffpunkt:
13,2o Uhr Gaststätte "Haus Heitkemper", Eschenallee
13,3o Uhr Liebfrauenkirche
Anzugordnung für den Hauptverein
Schwarze Hose, grüner Rock, grüner Binder, und Schützenhut

16. September
Stadtkaiserschießen
Ausrichter: Allgemeiner Schützenverein Ostwennemar 1954
Treffpunkt: nach Bekanntgabe
Anzugordnung, wie oben angegeben.

12. November
Seniorenfeier, Zentralhallen

17. Dezember
16,00 Uhr Nikolausfeier, Zentralhallen

Unseren Ehrenvorsitzenden Albert Löbbecke und Josef Schröer wurde aufgrund ihrer langjährigen Verdienste um den Südener Schützenverein und unserer Heimatstadt Hamm, die Verdienstmedaille des Stadtbezirks Hamm-Mitte verliehen.
Ein herzliches "Horrido" und Gratulation von den Südener Schützen.

• • • • • •

Aus Anlaß des 50 jährigen Bestehens der Zentralhallen GmbH, wurde durch den Geschäftsführer Herrn Heuke, unseren Sportschützen ein Jubiläumspokal gestiftet. – Herzlichen Dank.

• • • • • •

50
ZENTRALHALLEN HAMM

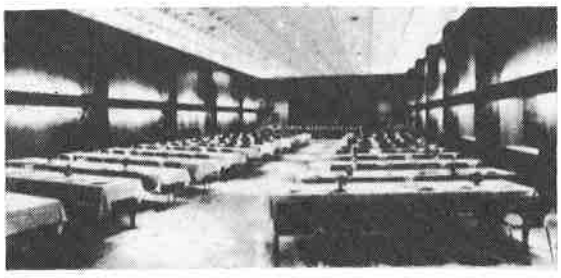

Gepflegte, moderne Restauration mit Speisen jeder Art
Festlichkeiten in Räumen für 50, 100, 200, 250 und 300 Personen
Ausstellungen, Fachtagungen, Show- und Sportveranstaltungen,
Verbrauchermessen in überdachten Räumen bis 40.000 qm;
Freigelände 80.000 qm; Parkmöglichkeiten für 3000 Pkw am Hause
Ruf 0 23 81 / 54 68

Aus dem Vereinsleben

Für Nachwuchs sorgten

Alfons und Iris Zech – Sohn *Marcel*

• • • • • •

Grüne Hochzeit

Ali Sadatmir und Petra Löbbecke

Silberhochzeit

Alfons und Annegret Eichmanns
Lothar und Ursula Nowitzki
Wichard und Gitta Korff

• • • • • •

Geschäftsjubiläum

80 Jahre Textilhaus Schöpper, Werler Str. 72/74
50 Jahre Zentralhallen GmbH

30 jähriges Meister-Jubiläum Edwin Kölling

Dienstjubiläum

30 Jahre Lutz Rogge Thyssen-Drath AG
25 Jahre Heinz Thamm Fa. H. Brauckmann

• • • • • •

Vorstand für die Jahre 1989 – 1991

1. Vorsitzender	Norbert	Kattenbusch	Dahlienstraße 2
2. Vorsitzender	Rüdiger	Günnewig	Werler Straße 73
1. Schriftführer	Gernot	Gut	Pappelallee 15
2. Schriftführer	Jürgen	Meuer	Lindenfelder Weg 9
1. Kassierer	Theodor	Scheele	Caldenhofer Weg 162
2. Kassierer	Rolf	Mirbach	Ostenallee 43
Ehrenvorsitzender	Albert	Löbbecke	Lilienstraße 65
Ehrenvorsitzender	Josef	Schröer	Caldenhofer Weg 58
Beisitzer	Edmund	Rogge	Wichernstraße 4
	Lutz	Rogge	Wieselweg 21
	Heinrich	Nettebrock	Kreutzerstraße 19
	Elisabeth	Kothenschulte	Schleppweg 43
	Hans-Jürgen	Kothenschulte	Schleppweg 43
	Klaus	Hilsmann	Wagenbauerstraße 4
	Joachim	Frittgen	Wichernstraße 27
Ehrenvorstands-Mitglieder	Otto	Breiling	Heideggerstraße 19
	Edwin	Kölling	Hermannstraße 5
	Wilhelm	Schöpper	Werler Straße 80
	Hans-Georg	Körtling	Werler Straße 53
	Gerhard	Spangardt	Lappenbredde 7
Ehrenmitglieder	Albert	Löbbecke sen.	Werler Straße 20
	Hans	Rasch	Kloppstockstraße 9
Beitrags-Kassierer	Rudolf	Berndt	Geranienstraße 13
	Erhardt	Kloske	Hagedornweg 8
	Rolf	Mirbach	Ostenallee 43
	Helmut	Schremmer	Erlenstraße 24
	Hans	Wesberg	Pestalozzistraße 12
Vergnügungs-Ausschuß	Heidi	Kleinschmidt	Schillerstraße 40
	Romy	Gut	Pappelallee 15
Technische Abteilung	Heinrich	Beckschäfer	Gerh.-Krampe-Str. 16
	Heinz	Thamm	Uentroper-Dorf-Str. 3
Schützen-Journal Redaktion	Karl-Heinz	Kattenbusch	Werler Straße 70
Geschäftsführung	Gernot	Gut	Pappelallee 40
Schießgruppe	Walter	Niestroy	Erlenstraße 80
	Bärbel	Hüske	Akazienallee 26
Avantgarde Kommandeure	1. Theodor	Fischer	Alleestraße 35
	2. Reinhold	Koslowski	Lohauserholzstr. 6
	3. Andre	Kölling	Am Gallberg 61
Königs-Offiziere	Hans	Wesberg	Pestalozzistraße 12
	Dieter	Schulze-Clewing	Langewanneweg 96

Wir begrüßen erstmalig zu unserem Schützenfest die Drum and Bugle Corps "White Heads"

An den Festtagen spielen folgende Musikkapellen:

an den Umzügen: Freitag, Samstag u. Sonntag

Hilbecker Blasorchester
Spielmannszug "Glückauf" Bockum-Hövel

Freitag u. Sonntag

Drum-and-Bugle-Corps "WHITE HEADS"

Tanzkapellen:

Samstag, „Night Train" Big Band
Sonntag, Montag, Tanz- und Show-Band "Skyline"

J. FRITTGEN
Dachdeckermeister

Dachdeckerarbeiten
Fassadenverkleidungen
Klempnerarbeiten

Wichernstraße 27
4700 Hamm 1
Telefon 02381/58230

Haarpflege
Kattenbusch
Zuständig für gute Haarschneiderei
in der "Südener City"

Mode die man am liebsten trägt,
findet man im Hammer Süden – im Haus der guten Qualitäten
Hölter
Mode für Mollige
Werler Straße 76/78 • 4700 Hamm 1 • Telefon (02381) 20492

FESTPROGRAMM

Freitag, 11. August

16.30 Uhr — Antreten bei der Gaststätte "Zur Krone", Hohestraße
Einholen der Fahne (Inh. J. Thomann)

17.00 Uhr — Abholen des 1. u. 2. Hauptmanns, Roonstraße 51

18.30 Uhr — Abholen des Königspaares nebst Hofstaat
Gaststätte "Reiterstübchen", Alleestraße (Inh. R. Eul)

20.00 Uhr — Heimatabend am Schillerplatz mit großem Zapfenstreich
Mitwirkende: Hilbecker Blasorchester
Spielmannszug "Glück auf" Bockum-Hövel
Drum-and-Bugle-Corps "WHITE-HEADS"
Marschwege: Hohestr., Sedanstr., Schillerstr., Roonstr., Alleestr., Reiterstübchen, Langewanneweg, Arndtstr., Grimmstr., Werler Str., Alleestr., Schillerplatz

Eintritt frei

Samstag, 12. August

13.00 Uhr — Antreten bei der Gaststätte "Zur Grenzquelle"
Caldenhoferweg (Inh. H.D. + B. Multermann)

13.45 Uhr — Abholen des 10 jährigen Jubelkönigs Heinz Thamm
Gaststätte "Zur Laterne" (Inh. Werner Starkmann)

15.30 Uhr — Totenehrung auf dem Friedhof im Hammer-Süden
Die Gedenkrede hält Herr Dechant F.G. Hafer

16.15 Uhr — Beginn des Adlerschießens
Platzkonzert - Hilbecker Blasorchester
Proklamation des neuen Königs 1989/90
Ehrung des 10 jährigen Jubelkönigs Heinz u. Mechthild Thamm

20.00 Uhr — Wir bitten zum Tanz mit der „Nigth Train" Big Band
Marschwege: Caldenhofer Weg, "Zur Laterne", Ludwig-Erhard-Str., Lilienstr., Werler Str., Friedhof, Grimmstr., Wilh.-Busch-Str.

Eintritt 3,– DM

Sonntag, 13. August

13.00 Uhr — Antreten bei der Gaststätte "Lamberti-Klause"
Werler Straße (Inh. R. Stalljohann)

13.30 Uhr — Ständchen im Garten des Altenzentrums Liebfrauen

14.00 Uhr — Abholen des neuen Königspaares nebst Hofstaat

16.00 Uhr — Kinderschützenfest auf dem Festplatz "Zentralhallen"
Kostenlose Teilnahme aller Kinder
Platzkonzert - Hilbecker Blasorchester

20.00 Uhr — Wir bitten zum Tanz mit der Tanz- und Show-Band "Skyline"

Eintritt frei

Montag, 14. August

11.00 Uhr — "Baden" der Avantgarde, Gaststätte "Zur Laterne"

20.00 Uhr — Ausklang zum Schützenfest in den Zentralhallen mit der Tanz- und Show-Band "Skyline"

Eintritt frei

Marschwege der Avantgarde

Freitag, 11. August
15.00 Uhr — Antreten Gaststätte "Die Neun", Werler Str.
Marschweg, Werler Str., v.d. Mark-Str., Grünstr., Schillerstr., Goethstr., Hohestr., Gaststätte "Zur Krone", Abholen des Hauptvereins

Samstag, 12. August
11,30 Uhr — Antreten Gaststätte "Haus Gormann, Werler Str.
Marschweg: Hülsenbusch, Wichernstr., Nikolaus-Ehlen-Str. Akazienallee, Bradfordstr., Caldenhofer Weg, "Zur Grenzquelle", Abholen des Hauptvereins

Sonntag, 13. August
13.00 Uhr — Antreten "Haus Heitkemper", Eschenallee
Marschweg: Eschenallee, Ludwig-Erhard-Str., Lilienstr., Werler Str., Gaststätte "Lamberti-Klause", Abholen des Hauptvereins

Der Marschweg zum Abholen des neuen Königspaares ist ab 10.00 Uhr im Schaufenster der Fa. Schreibwaren Schöpper, Werler Str. einzusehen.

Nachrichtensonderdienst: Nach dem Königsschuß erfahren Sie unter der Telefon-Nr. 5 02 16 Taxi-Jürgens, unser neues Königspaar im Hammer-Südener-Schützenverein für das Jahr 1989/90

Es laden ein: Zentralhallengesellschaft als Festwirt — Schützenverein Hamm-Süden e.V. 1888

Vogelbauer:

Schreinermeister Heinrich Nettebrock
Der Vogel wird ausgestellt:
Schaufenster Modehaus Hölter, Werler Straße

Vogel für Kinderschützenfest

Heinrich Beckschäfer
Schießmeister: Heinz Krauthoff, Lippstadt

Unseren Vereinsmitgliedern herzliche Glückwünsche zur Wahl

Albert	Löbbecke	Ehrenvorsitzender
Josef	Schröer	Ehrenvorsitzender
Edwin	Kölling	Ehrenvorstandsmitglied
Wilhelm	Schöpper	Ehrenvorstandsmitglied

Wir gratulieren

unserem Schützenbruder Jörg Holsträter zur Wahl des 1. Vorsitzenden der CDU Ortsunion Hamm-Süden

• • • • •

Dem Majestätenpaar unseres Nachbarvereins der Westenfeldmark 1879 Dieter und Monika Gröne unsere herzlichen Glückwünsche zur Silberhochzeit.

• • • • •

Gratulationen und Glückwünsche

(Stadtverband der Schützenvereine)

160 Jahre Schützenverein Pelkum 1829
150 Jahre Schützenverein Nordenfeldmark 1839
110 Jahre Schützenverein Westenfeldmark 1879
95 Jahre Schützengesellschaft Berge 1894
80 Jahre Schützengesellsch. Wiescherhöfen-Weetfeld
35 Jahre Allg. Schützenverein Ostwennemar 1954
30 Jahre Schützenverein St. Hubertus Allen 1959

1. Vorsitzender Hamm Nordenfeldmark 1925
Dieter Damm

2. Vorsitzender Bürgerschützenverein Hamm 1826
Peter Neuhaus

(beide sind Mitglieder des Schützenvereins Hamm-Süden)

+ +

Wir gedenken unseres verstorbenen Schützenbruders Günter Solle

+ +

Schmitz & Erdmann

Holzhandlung GmbH

FURNIERE
PLATTEN
KUNSTSTOFFE
TÜREN
LEISTEN

PROFILBRETTER
SCHNITTHOLZ

Münsterstraße 7
4700 Hamm 1
Telefon (02381) 3 66 26 / 3 20 39

Typisch Brügmann Fenster

sicher, langlebig – und gar nicht teuer.

Aus eigener Fertigung mit Montage

Schroeder & Sohn
Lange Reihe 73, 4700 Hamm 1,
Telefon (0 23 81) 8 13 74
Telefax 880038

40 Liesel und Josef

Immenkamp

Imbißbetriebe

Efeuweg 14
4700 Hamm 1
Ruf 2 95 55

TEXTILHAUS **Schöpper**

Über 50 Jahre im Hammer Süden

Damenoberbekleidung
Damenartikel
Herrenartikel

Mit Blumen werden zum Geburtstag begrüßt (1. Halbjahr)

Neuhaus	Theodor	85	Jahre
Hülsböhmer	Anton	80	"
Mertel	Max	75	"
Meyer	Paul	75	"
Steinhoff	Leo	70	"
Rüger	Otto	70	"

• • • • • •

Im 1. Halbjahr 1989 feiern Geburtstag

Michaeli	Heinrich	86	Jahre
Neuhaus	Theodor	85	"
Petri	Emmi	82	"
Spangardt	Gerhard	81	"
Thies	Luise	81	"
Hülsböhmer	Anton	80	"
Berhoff	Adam	77	"
Kölling	Hildegard	77	"
Müller	Clemens	77	"
Thomas	Paul	77	"
Varwick	Walter	77	"
Heimühle	Karl	76	"
Löbbecke	Albert sen.	76	"
Meyer	Paul	75	"
Mertel	Max	75	"
Dr. Trappmann	Fritz	74	"
Brinkmann	Josef	72	"
Rüger	Otto	70	"
Steinhoff	Leo	70	"
Cope	Richard	65	"
Rogge	Heinz	65	"
Fischer	Fritz	60	"
Giers	Günter	60	"
Halberstadt	Alois	60	"
Hülshoff	Siegfried	60	"
Schöpper	Wilhelm	60	"
Heimühle	Rolf	55	"
Rotermund	Wolfgang	55	"
Löbbecke	Horst	55	"
Ross	Helmut	55	"
Wesberg	Hans	55	"
Westhoff	Friedhelm	55	"
Becker	Norbert	50	"
Coert	Dietmar	50	"
Grabert	Erich	50	"
Haltaufderheide	Rolf	50	"
Junker	Josef	50	"
Müller	Otto	50	"
Scheele	Theodor	50	"

FOTO Günnewig

Hamm·Werler Straße 73·Telefon 25092

Kamera
Projektion
Fotoschnelldienst
Sofortpaßbild
Studio

Portrait-
Hochzeits-u.
Paßfotos
Industrie-
Werbe-u.
Videoaufnahmen

Der größte Elefant der Welt ist ein Hammer

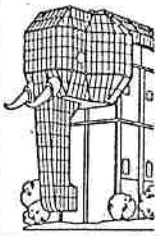

. . . der größte Hammer ist ein Gewinn im Lotto Winter

. . . aber alles ist nichts ohne Gesundheit hier hilft:

KNEIPP-VEREIN e.V. Hamm
STADTVERBAND FÜR GESUNDHEITSFÖRDERUNG
Geschäftsstelle: Werler Straße 40, 4700 Hamm 1, Tel. (0 23 81) 2 58 93

Tanz und Show Band "Skyline"

Zum Schützenfest werden geehrt:

10 jähriger Jubelkönig
Heinz und Mechthild Thamm

Für Treue im Verein

Hugo	Hahne	25 Jahre
Günter	Lohöfer	25 Jahre

Hilsmann Bedachungen GmbH

DÄCHER
DACHRINNEN
FASSADEN
KAMINKOPF
ERNEUERUNGEN

Starenweg 6, 4700 Hamm-Rhynern, Telefon (0 23 85) 10 86

30 Jahre im Südener Schützenverein

Norbert	Becker
Egon	Rellecke

35 Jahre im Südener Schützenverein

Josef	Günnewig
Edwin	Kölling
Wilhelm	Korte sen.
Albert	Löbbecke sen.
Edmund	Rogge
Heinz	Rogge
Otto	Rüger
Arthur	Schrader
Gerhard	Zindler
Rolf	Heimühle
Rudolf	Serruns

Über 50 Jahre haben dem Verein die Treue gehalten:

Paul	Thomas	52 Jahre
Heinrich	Michaeli	58 "
Wilhelm	Eggenstein	59 "
Hans	Rasch	62 "
Anton	Hülsböhmer	64 "
Karl	Lohmann	65 "

Ergänzungswahlen in der Avantgarde

1. Kommandeur	Theodor	Fischer	Alleestraße 35
2. Kommandeur	Reinhold	Koslowski	Lohauserholzstr. 6
3. Kommandeur	Andre	Kölling	Am Gallberg 61
1. Schriftführer	Michael	Welscher	Werler Straße 158
2. Schriftführer	Michael	Rupp	Starenweg 5
1. Kassierer	Ralf	Kramer	Parkstraße 6
2. Kassierer	Thomas	Kirchhoff	Pappelallee 15
Ersatzoffizier	Martin	Polljost	Langewanneweg 41

• • • • • •

Alles was recht ist:

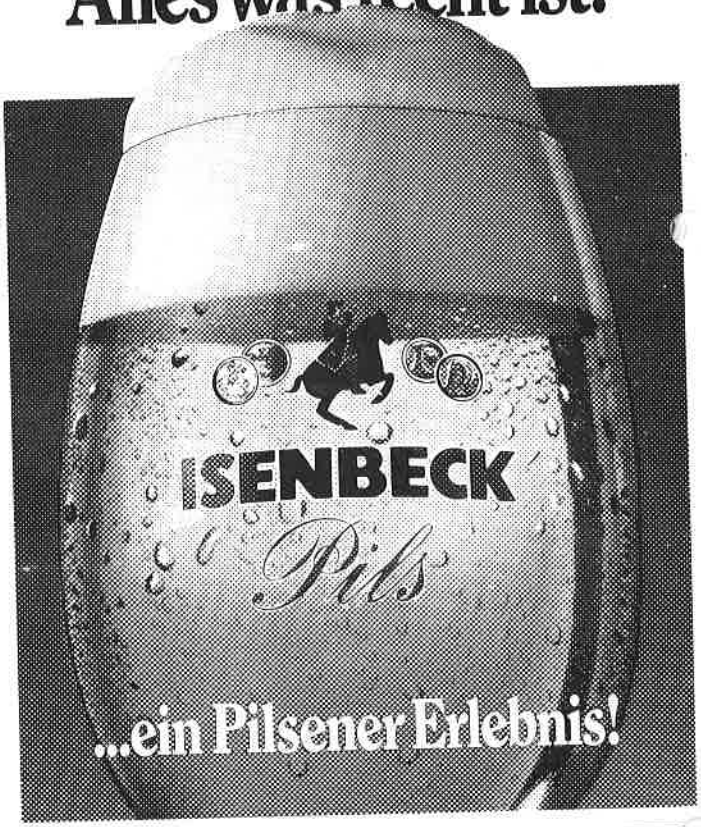

Gaststätte
Zum Ahsetal

Inhaber: Irmgard Schlüter

Wir bieten Ihnen: **Gutbürgerliche Küche ab 18 Uhr**
Gesellschaftszimmer · 2 vollautom. Kegelbahnen

Caldenhofer Weg 93 · Tel. (02381) 25391

4700 Hamm 1

Funk-Taxi

Irmgard Jürgens

50377 und 50216

Tag und Nacht

Busse für 30 und 60 Personen

Mietwagen

25 JAHRE

Akazienallee 27

Ihr guter Partner

Sparkasse Hamm

Für besondere Verdienste um den Südener Schützenverein wurde erstmalig das Ehrenkreuz gestiftet.

Anläßlich der Verabschiedung des alten geschäftsführenden Vorstandes, hatten sich im Vorfeld der Neuwahlen einige Schützenbrüder Gedanken gemacht, wie man diesen verdienten Mitgliedern Dank abstatten könnte. Nach intensivem Abwägen aller Vor- und Nachteile, wurde das Ehrenkreuz des Schützenvereins Hamm-Süden ins Leben gerufen. Unser 2. Vorsitzender R. Günnewig stellte diese neu geschaffene Ehrung den Mitgliedern in der Jahreshauptversammlung vor. Aus seiner Rede an die versammelten Schützenschwestern und Schützenbrüder zitieren wir folgenden Wortlaut:
"Das Ehrenkreuz des Schützenvereins Hamm-Süden stellt neben der Königswürde die höchste Auszeichnung dar, die der Schützenverein zu vergeben hat. Jeder, der diese Auszeichnung erhält, muß sich darüber im klaren sein, daß er damit den Stolz und die Ehre des gesamten Schützenvereins repräsentiert. Diese Ehrung wird auf Vorschlag des geschäftsführenden und Ehrenvorstandes verliehen, wobei sich dieses Gremium auch vorbehält, im Falle des vereinsschädigen Verhaltens eines Ordensträgers, diese Ehrung abzuerkennen."

Die ersten Träger des Ehrenkreuzes sind:

Albert Löbbecke	Günter Franke
Josef Schröer	Heinrich Beckschäfer
Edwin Kölling	Hans Wesberg
Wilhelm Schöpper	Adolf Uphoff

Unser 10-jähriges Jubelkönigspaar
Heinz und Mechthild Thamm

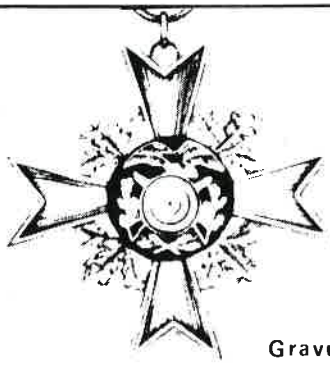

Vereinsbedarf Rittmann
Inh. Anita Kersting

- Schützenartikel
- Urkunden
- Plaketten
- Pokale

Gravuren in eigener Werkstatt

47 Hamm 1 • Lindenfelderweg 21 • Ruf 25276

Eintrittskarten ◦ Biermarken ◦ Gewinne ◦ Nieten ◦ Tanzkontroller

ZORA & MULI

»Zur Grenzquelle«

H.D. + B. Multermann

Caldenhofer Weg 152
4700 Hamm 1
Tel. 0 23 81/2 38 71

"Bild ohne Worte"
Schnappschuß bei der 60 jährigen Geburtstagsfeier unseres Ehrenvorstandsmitglied Willi Schöpper.

Termine der Avantgarde

22. o7. 89	16 – 18 Uhr	AVG Meisterschaft
29. o7. 89	16 – 18 Uhr	AVG Meisterschaft
5. o8. 89	16 – 18 Uhr	AVG Meisterschaft

Aus dem Avantgardenleben

Wieder greift der Jahresbericht zum Schützenfest auf das vergangene Schützenjahr 1988 zurück. Hier ist noch von einem schon zur Tradition gewordenen Weihnachtsknobeln zu berichten. Bei sehr guter Beteiligung belegte Michael Welscher mit 51 Punkten den 1. Platz.
Als 1. Preis erhielt er eine, von Theo Fischer umgebaute Eisenbahnerlaterne.
Beim Jahresabschlußschießen konnte Ulrich Tessarek den Jörg Holsträter-Pokal erringen. Dieser wurde noch am gleichen Tag vom Stifter überreicht.
In der Jahreshauptversammlung der Avantgarde ergaben sich folgende Neuwahlen:

1. Kassierer:	Ralf Kramer
2. Kassierer:	Thomas Kirchhoff
Ers. Offizier:	Martin Polljost

Hauptaugenmerk galt in diesem Jahr der Feier des 100 jährigen Bestehens der Südener Avantgarde am 15. April 89. (In der Weihnachtsausgabe werden wir ausführlich über das Jubiläumsfest berichten.)

Tätigkeitsbereich im Hauptverein

Fahnenträger	Rudolf	Berndt	Geranienstraße	13
	Rudolf	Serruns	Lindenfelder Weg	5
	Richard	Petersohn	Caldenhofer Weg	146
	Paul	Wolf	Nikolaus-Ehlen-Str.	16
Schellenbaumträger	Heinrich	Beckschäfer	Gerh.-Kramp-Str.	16
Kassenprüfer 1990	Ferdinand	Schuchert	Mörikestraße	6
	Josef	Günnewig	Arndtstraße	26

DACH- und SCHIEFERDECKERMEISTER
HANS GEORG KÖRTLING
- Dachdeckerarbeiten
- Fassadenverkleidungen
- Blitzschutzanlagen
- Bedachungsmaterialien
- Dachrinnen

Werler Straße 53 • **4700 Hamm 1**
Telefon (0 23 81) 2 44 34

Im Dienste der heimischen Bauwirtschaft
- Baustoffe
- Eisengroßhandlung
- Alu-Türen + Fenster

KARL TÖLLE
4700 Hamm 1 • Hafenstraße 9

Brot, Brötchen und Gebäck täglich frisch in hervorragender Qualität aus der FEINBÄCKEREI
THEODOR NEUHAUS
47 Hamm • Schleppweg 16 Telefon 2 14 18

Gärtnerei + Blumenfachgeschäft
FRANZ HENKELMANN
Werler Str. 97 4700 Hamm 1
Ruf: 50422

Die Schießsportabteilung berichtet

Ein fröhliches Beisammensein bis zum frühen Morgen war auch, wie in den letzten Jahren, die Jahresabschlußfeier der Schießgruppe. Ein besonderes Dankeschön ist der Damenmannschaft auszusprechen, die auch in diesem Jahr wieder ein Weihnachtspreisschießen mit den Jugendlichen durchführten. Während der von Helmi Beier gestiftete Pokal ausgeschossen wurde, den letztlich Walter Niestroy errang, konnten gleichzeitig alle Anwesenden kleinere Preise ausschießen, ehe es dann zur Gemütlichkeit überging.

Bürgerhallen-Pokal in Pelkum

Auch beim Bürgerhallen-Pokal-Schießen hatte unsere Schießsportabteilung wieder einen Erfolg zu verzeichnen. Wir nahmen mit zwei Mannschaften in Pelkum teil und gewannen den Pokal in der Damenklasse. Unsere Seniorenmannschaft belegte bei diesem Schießen einen guten Mittelplatz.

Kaiserabschiedsschießen der Schießsportabteilung Östwennemar

Vor allen Mannschaften im Stadtverband hatte unsere Abteilung die Nase vorn. Den Pokal gewann unsere Mannschaft mit 698 Ringen.
Hier schossen:

Lars Niestroy	144 Ringe
Mark Meuer	141 Ringe
Dieter Szillat	140 Ringe
Uschi Rogge	137 Ringe
Elisabeth Kothenschulte	136 Ringe

Als Einzelsieger auf Medaillenplätze konnten sich noch eintragen: auf den 1. Platz Mark Meuer, Elisabeth Kothenschulte und Uschi Rogge und Dieter Szillat auf Platz 2.

Lange-Pokal-Schießen in Heessen

An dem Schießen zum Lange-Pokal nahmen wir auch diesmal wieder mit 2 Mannschaften teil. Durch das gute Ergebnis unserer Schützen kamen wir auf hervorragende Mittelplätze, da an diesem Schießen auch Mannschaften des Schützenbundes - also Profis teilnahmen.

Stadtmeisterschaft der Jugend in Süddinker

Zum letzten Mal konnte unsere bewährte Mannschaft mit Th. Schremmer, I. Seffzig und A. Hoffmann an diesem Schießen teilnehmen. Wir belegten den 5. Platz in der A-Gruppe mit 566 Ringen, die sich aus folgenden Ergebnissen zusammensetzt:

Lars Niestroy	146 Ringe
Stefan Kloske	135 Ringe
Andrea Hoffmann	137 Ringe
Ingo Seffzig	141 Ringe
Th. Schremmer	142 Ringe

Den drei ausscheidenden Schützen aus der Jugendmannschaft wünschen wir recht viel Erfolg in der neu gegründeten U-21.

Abschluß der Rundenwettkampf-Serie 1988/89

In der Senioren-A-Klasse belegte Süden I mit einem Schnitt von 550,3 Ringen den 3. Platz.
Diese Mannschaft bestand aus den Schützen: Axel Ring, Ralf Kramer, Dieter Szillat, Lutz Rogge und Mark Meuer. In der Einzelwertung kamen Lutz Rogge auf den II. und Mark Meuer auf den I. Platz.
In der Senioren-E-Klasse erreichten Ingo Kleinschmidt, Dietmar Coerdt, Martin Polljost, Carsten Niestroy und Walter Niestroy mit 530,1 Ringen den 2. Platz, wobei in der Einzelwertung Walter Niestroy auf den 1. Platz kam.
Bei den Damen, die beide in der A-Klasse schießen, belegte Süden I mit 534,2 Ringen den 1. Platz und Süden II mit 525,0 Ringen den 2. Platz.
In der Einzelwertung errang Elisabeth Kothenschulte den 2. Platz, Ursula Günnewig den 3. Platz, sowie Uschi Rogge und Heidi Kleinschmidt in Schlinge den 1. und 2. Platz.
Unsere Schüler belegten den 4. Platz in der A-Gruppe mit einem Schnitt von 566,7 Ringen.
Diesen Erfolg wünschen wir auch der neuen Mannschaft, die mit Lars Niestroy, Stefan Kloske, Sascha Günnewig, sowie Thorsten und Daniel Kattenbusch in der Serie 89/90 zum Schießen antreten werden.

Stadtmeisterschaft der Senioren

In diesem Jahr war bei der Stadtmeisterschaft, auf dem Schießstand im Norden, auch für unsere Abteilung wieder viel zu holen.
Unsere Mannschaften belegten folgende Plätze:
In der A - Klasse: Süden 1 den 4. Platz,
in der E - Klasse: Süden 2 den 2. Platz.
Hier errang in der Einzelwertung Mark Meuer 281 Ringe und belegte vor allen anderen Schützen den 1. Platz.
Bei den Damen, die mit 2 Mannschaften teilnahmen, belegten in der A-Klasse die 1. Damenmannschaft den 1. Platz u. die 2. Damenmannschaft den 3. Platz.
In der Einzelwertung gewannen bei den Damen: Elisabeth Kothenschulte mit 270 Ringen Gold und bei den Damen-Schlinge Uschi Rogge mit 275 Ringen Silber, sowie Heidi Kleinschmidt mit 271 Ringen Bronze.

OPTIK HEIMÜHLE

Inh. K.H. Heimühle

Staatlich gepr. Augenoptiker – Augenoptikermeister

Werler Straße 86 (gegenüber der Liebfrauenkirche)
4700 Hamm 1 – Telefon 0 23 81 / 5 28 17

Heinrich Nettebrock

Tischlermeister ▪ fachlich gepr. Bestatter

Kreutzerstraße 19
4700 HAMM 1
Ruf: 0 23 81 / 5 09 28

SCHREINEREI
individueller Innenausbau

Bestattungsinstitut
Erledigung sämtlicher Formalitäten
Erd-, See- und Feuerbestattung ▪
Überführungen

BESTATTUNGS UNTERNEHMEN

GEBRÜDER HERLITZIUS

Maschinen
Werkzeuge
Schweißtechnik
Werkstatt-Einrichtung

Grünstraße 20–22 · 4700 HAMM
Tel.: (0 23 81) 2 44 88

25 JAHRE

Individuelle
Bedienung in Schnitt,
Form und Farbe

Ihr Coiffeur Nowitzki

47 Hamm · Werler Straße 45 · Ruf 2 94 57
47 Hamm, Tulpenstraße 13, Ruf 2 65 49

Haus Heitkemper

Inh. Familie Brandherm
tägl. ab 17.00 Uhr warme Gerichte-Sa.+So. Mittagstisch
Wir empfehlen unsere Räumlichkeiten bis 100 Personen für Versammlungen, Tagungen, Betriebsfeste und Feierlichkeiten aller Art – noch Termine für Kommunion und Konfirmation frei.
Eschenallee 74 - 47 Hamm 1 - Telefon (02381) 50522

Gaststätte zur Laterne

25

Inhaber Werner Starkmann

47 Hamm – Caldenhofer Weg 36 – Telefon 2 57 42

Altemeier

Straßen- u. Tiefbau GmbH

Postfach 38 • Julienweg 74

4700 Hamm 1

Tel. 0 23 81 / 8 20 37 - 8 22 65

Herausgeber: Schützenverein Hamm-Süden
Redaktion: K.H. Kattenbusch, Werler Str. 70
Telefon 0 23 81 / 2 54 29
Geschäftführer: Gernot Gut, Pappelallee
Werbung: J. Schroer
A. Löbbecke
Druck Citopress Schnelldruck GmbH
4700 Hamm · Telefon 5 14 00