SÜDENER SCHÜTZEN-JOURNAL

Ausgabe 1/90
18. Jahrgang

SCHÜTZENFEST IM HAMMER SÜDEN

vom 10. bis 13. August 1990

Es grüßt Euch Euer Königspaar
Detlef Korte und Petra Hülsner

Mitgliederversammlung vom 11. März (Gaststätte Gormann) **Ehrung der Jubilare**

obere Reihe von links:
II. Vorsitzender Rüdiger Günnewig
I. Vorsitzender Norbert Kattenbusch
Ehrenvorsitzender Albert Löbbecke

mittl. Reihe von links:
Wilhelm Schöpper, Wilhelm Diederichs, Adolf Uphoff, Alfons Eichmann, (25 jähr. Jubelkönig), Schützenkönig Detlef Korte, Wilhelm Kaiser, Karl-Heinz Kattenbusch, Karl-Heinz Jansa (10 jähr. Jubelkönig)

uhtere Reihe von links:
Bruno Kothenschulte, Alfred Cibulski, Karl-Heinz Jürgens, Albert Löbbecke sen., Ferdinand Schuchert.

Mode die man am liebsten trägt,
findet man im Hammer Süden — im Haus der guten Qualitäten

Hölter
Mode für Mollige

Werler Straße 76/78 • 4700 Hamm 1 • Telefon (02381) 20492

25 JAHRE

JOSEF SCHRÖER

BÄCKEREI + CONDITOREI

4700 HAMM 1 • Caldenhofer Weg 58 • Wilhelmstraße 186
Telefon 2 14 15 44 41 64

Vereinsmitteilungen

5. August Mitgliederversammlung
vor dem Schützenfest in der Gaststätte
"Lamberti-Klause" Werler Straße 60
(Inh. R. u. R. Stalljohann)

Beginn: 10.30 Uhr
Tagesordnung: Neuwahl des 2. Schriftführers
Schützenfest 1990 • Vereinsmeister
Vogeltaufe • Verschiedenes

II. Stadtbezirksfest 1990 Hamm-Mitte

Ausrichter Schützenverein Hamm-Süden e.V. 1888
16.o9.90 - 10.^{00} Uhr – 18.^{00} Uhr Friedens-Schule

Seniorenfeier am 11.11.90 in den Zentralhallen
Beginn: 15.30 Uhr

Weihnachtsfeier 9.12.90 in den Zentralhallen
Beginn: 16.^{00} Uhr

Zum Schützenfest spielen folgende Musikkapellen:

Blasorchester "Hackarde-Rahm
Spielmannszug Bönen
Drum-andBugle-Corps "White Heads"

Tanzkapellen :

Samstag "Frankie-Dark-Band"
Sonntag u. Montag "The - Osmens"

Vogelbauer: Schreinermeister Heinrich Nettebrock
Der Vogel wird ausgestellt: Sparkasse Hamm Zweigst. Süden
Vogel für Kinderschützenfest: Heinrich Beckschäfer

Schützenfest 1991

in der Zeit vom 12. o7. bis 15. o7. 1991

DACH- und SCHIEFERDECKERMEISTER

HANS GEORG KÖRTLING

- **Dachdeckerarbeiten**
- **Fassadenverkleidungen**
- **Blitzschutzanlagen**
- **Bedachungsmaterialien**
- Dachrinnen

Werler Straße 53 • **4700 Hamm 1**
Telefon (0 23 81) 2 44 34

Aus dem Vereinsleben

Goldene Hochzeit

Paul und Anneliese Thomas

Rubin-Hochzeit

Karl-Heinz und Irmgard Jürgens

Silber-Hochzeit

Günter und Anita Potthoff
Josef und Gisela Schröer
Manfred und Gitta Birkholz

Grüne Hochzeit

Detlef Korte und Martina Neumann (Schützenkönig 89/90)
Wilhelm Korte und Petra Hülsner (Schützenkönigin 89/90)
Günter Hass und Birgit Rogge
Ingo Greitemeier und Andrea Kersting

Für Nachwuchs sorgten:

Ralf und Sabine Kramer Sohn *Patrick*
Michael und Sabine Günnewig Sohn *Jens*
Theo und Petra Fischer Tochter *Mareike*
Roger und Gaby Kölling Tochter *Jaqueline*
Stephan Cope Bradford Tochter *Hannah*

40 Liesel und Josef

Immenkamp

Imbißbetriebe

Efeuweg 14
4700 Hamm 1
Ruf 2 95 55

Funk-Taxi

25 JAHRE

Irmgard Jürgens

50377 und 50216

Tag und Nacht

Busse für 30 und 60 Personen

Mietwagen

Akazienallee 27

Herzliche Glückwünsche zur Wahl

Edmund	Rogge	Vereinsadjutant	(Beisitzer)
Gerd	Fröhlich	Vergnügungsausschuß	"
Klaus	Kieserling	Fahnenoffizier	

Neuwahlen / Schießgruppe

Schießgruppenleiter	Walter	Niestroy
Schriftführerin	Barbara	Hüske
Kassierer	Erhard	Kloske
Schießwart	Dieter	Szillat
Jugendwart	Marc	Meuer
Damensprecherin	Uschi	Rogge

Wir gratulieren

I. Vorsitzender K.A.B. Günter Leinhäuser
Festausschuß-Vorsitzender K.A.B. Siegfried Vollmer
II. Vorsitzender Männer-Jünglingsverein Hamm-Süden Wilhelm Schöpper

Gratulationen und Glückwünsche Stadtverband der Schützenvereine

25 Jahre	Sorauer - Armbrustschützen
90 Jahre	Handwerker-Schützenverein Heessen
100 Jahre	Schützenverein-Ostenfeldmark 1890
130 Jahre	Schützenverein Norddinker-Vöckinghausen-Frielinghausen
140 Jahre	Schützenverein Sandbochum 1850
140 Jahre	Schützenverein Berge-Weetfeld-Freiske 1850

Stadtavantgardenkommandeure

Wolfgang	Schälicke	Handwerker-Westen 1908
Peter	Wick	Pelkum 1829

25 Jahre Jugendfanfarenzug Rhynern

Glückwunsch

Landtagsabgeordneter Manfred Hemmer
Landtagsabgeordneter Hermann Kampmann

Stadtverband

Schützenverein Westtünnen
Ewald Wortmann - Bundesverdienstorden

H. Thamm — 1989 Verdienstmedaille in Silber des Stadtverbandes der Schützenvereine

Dienstjubiläum

Otto	Breiling	30 Jahre Thyssen-Draht AG
Ria	Willemsen	35. Jahre Dienstjubiläum

50

ZENTRALHALLEN HAMM

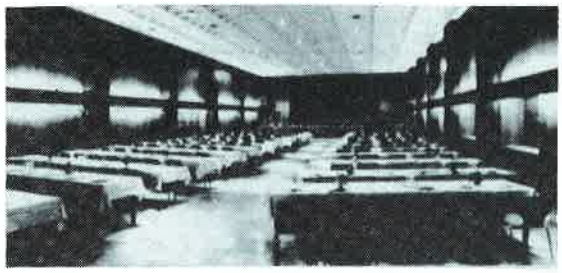

Gepflegte, moderne Restauration mit Speisen jeder Art
Festlichkeiten in Räumen für 50, 100, 200, 250 und 300 Personen
Ausstellungen, Fachtagungen, Show- und Sportveranstaltungen,
Verbrauchermessen in überdachten Räumen bis 40.000 qm;
Freigelände 80.000 qm; Parkmöglichkeiten für 3000 Pkw am Hause
Ruf 0 23 81 / 54 68

FOTO Günnewig
Hamm·Werler Straße 73·Telefon 25092

Kamera
Projektion
Fotoschnelldienst
Sofortpaßbild
Studio

Portrait-
Hochzeits-u.
Paßfotos
Industrie-
Werbe-u.
Videoaufnahmen

Brot, Brötchen und Gebäck
täglich frisch in hervorragender
Qualität aus der
FEINBÄCKEREI
THEODOR NEUHAUS
4700 Hamm 1 • Schleppweg 16 • Telefon 2 14 18

Hilsmann Bedachungen GmbH

DÄCHER
DACHRINNEN
FASSADEN
KAMINKOPF
ERNEUERUNGEN

Wagenbauerstr. 4, 4700 Hamm-Rhynern, Telefon (02385) 10 86

FESTPROGRAMM

Freitag, 10. August

16.30 Uhr Antreten an der Gaststätte "Gormann" Inh. H. Brüggelmann
17.30 Uhr Abholen der Hauptleute am Altenzentrum Liebfrauen.
Ständchen für die Bewohner des Altenzentrums.
18.45 Uhr Abholen des Königspaares nebst Hofstaat an der Gaststätte "Grenzquelle" Inh. H.D. & B. Multermann
19.00 Uhr Platzkonzert des Drum and Bugle Corps "White Heards" auf dem Schillerplatz
20.15 Uhr Eintreffen des Schützenvereins zum Heimatabend auf
23.00 Uhr Großer Zapfenstreich

Eintritt frei

Mitwirkende: Blasorchester Huckarde-Rahm, Spielmannszug Bönen
Drum and Bugle Corps "White Heads"

Marschwege: Werler Str., Alleestr. Altenzentrum. Ahornallee, Schleppweg, Caldenhofer Weg, Grenzquelle. Caldenhofer Weg, L.-Erhard-Str., Lilienstr., Werler Str., Alleestr., Schillerplatz.

Samstag, 11. August

12.30 Uhr Antreten an der Gaststätte "Zum Meilenstein" Inh. B. Henselmeyer
Mittagessen, Westfälischer Eintopf und Freibier
14.00 Uhr Abholen des 25 jährigen Jubelkönigs A. Eichmanns Gasttätte "Zur Laterne" Inh. W. Starkmann
15.45 Uhr Totenehrung auf dem Südener Friedhof
Die Gedenkrede hält Herr Pfarrer Wendt.

Eintritt 3,– DM

16,30 Uhr Beginn des Adlerschießens
Platzkonzert Blasorchester Huckarde-Rahm
Proklamation des neuen Königspaares 1990/91
Ehrung des 25 jährigen Jubelkönigs A. Eichmanns
Ehrung des 10 jährigen Jubelkönigs K.H. Jansa
20.00 Uhr Wir bitten zum Tanz "FRANKIE DARK BAND"

Marschwege: Südstr., Caldenhofer Weg, Dahlienstr., Zur Laterne. Caldenhofer Weg, L.-Erhard-Str., Lilienstr., Werler Str., Friedhof, Grimmstr., Arndtstr., F.-Reuter Str., Festplatz

Sonntag, 12. August

12.30 Uhr Antreten an der Gaststätte "Haus Heitkemper" Inh. R. Brandherm
Abholen des Kinderkönigspaares
14.00 Uhr Abholen des neuen Königspaares nebst Hofstaat

Eintritt frei

16.30 Uhr Platzkonzert Blasorchester Huckarde-Rahm
Showprogramm des Drum and Bugle Corps "White Heads"
Kinderschützenfest auf dem Festplatz
Kostenlose Teilnahme aller Kinder "HAPPY HOUR"
"Blumenschießen" der Schießgruppe
Proklamation des neuen Kinderkönigspaares 1990/91
20.00 Uhr Wir bitten zum Tanz. "THE OSMENS"

Marschwege: Die Marschwege zum Abholen des neuen Königspaares werden durch Aushang im Schaufenster der Firma Schreibwaren Schöpper, Werler Straße ab 10.00 Uhr bekanntgegeben.

Montag, 13. August

11.00 Uhr "Baden" der Avantgarde in der Gaststätte "Zur Laterne" Inh. W. Starkmann

Eintritt frei

20.00 Uhr Ausklang des Schützenfestes in den Zentralhallen
Wir bitten zum Tanz "THE OSMENS'
Buntes Programm der Avantgarde und des Hofstaates.

Mitwirkende: Spielmannszug Bönen u. Musikfreunde 'Südener Oldies'

Marschwege der Avantgarde

Freitag, 10, August
14.30 Uhr Antreten an der Gaststätte "Belgrad"
Lindenfelder Weg. - Caldenhofer Weg - Bradfordstr. - Akazienallee - N.-Ehlen-Str. Wichernstr. - Hülsenbusch - Werler Str. Gastst. "Gormann"

Samstag, 11. August
11.00 Uhr Antreten Gaststätte "Zur Kajüte", Feldikstr. Sedanstr. - Schillerstr. - Taubenstr.– Borbergstr. Bismarckstr. - Th.-Heuss-Platz - Südstr. "Meilenstein"

Sonntag, 12. August
11.30 Uhr Antreten Gaststätte "Die Neun", Werler Str. Lilienstr. - Rothebach - Ahornallee - Eschenallee - "Heitkemper"

Nachrichtendienst: Nach dem Königsschuß erfahren Sie unter der Telefon-Nr. 5 02 16 Taxi-Jürgens, unser neues Königspaar im Hammer-Südener-Schützenverein für 1990/91.

Es laden ein: Zentralhallengesellschaft als Festwirt • Schützenverein Hamm-Süden e.V. 1888

Jubilarehrungen verschiedener Mitglieder

Wilhelm	Eggenstein	60	Jahre
Alfred	Cibulski	40	"
Wilhelm	Diederichs	40	"
Herbert	Dix	40	"
Hans	Kahlert	40	"
Wilhelm	Kaiser	40	"
Alfons	Kamp	40	"
Bruno	Kothenschulte	40	"
Albert	Löbbecke sen.	40	"
Walter	Otto	40	"
Otto	Polljost sen.	40	"
August	Roth	40	"
Wilhelm	Schöpper	40	"
Ferdinand	Schuchert	40	"
Alfons	Eichmann	25	"
Peter	Madesta	25	"
Bernhard	Müser	25	"
Adolf	Uphoff	25	"
Karl-Heinz	Hürgens	25	"

Verstorbene Mitglieder

Emmi Petri
Anton Hülsböhmer
Günter Franke

In Ehrfurcht und Trauer gedenken wir aller die durch den Tod aus unserer Gemeinschaft abgerufen wurden.

Die Mitglieder unseres Schützenvereins trauern um ihren verdienstvollen Vereinsadjutanten, ehemaligen Schützenkönig, langjähriges Vorstandsmitglied, Ehrenvorstandsmitglied und Träger des Ehrenkreuzes der Südener Schützen

† Günter Franke

Sein plötzlicher Tod kam für uns alle überraschend, zumal er noch wenige Tage vor seinem Tod im Kreis der Schützenbrüder weilte.
1985 war er mit seiner Lebensgefährtin Gertrud Adämmer, Schützenkönig der Südener - Schützen.
Der Heimatabend am Schillerplatz, der jedes Jahr mit Strom versorgt werden mußte, wurde von ihm installiert und das über 15 Jahre.
Sein Name war mit dem Schützenwesen eng verbunden.
In der Chronik der Südener-Schützen wird ihm ein ehrendes Gedenken sicher sein.
In der Uniform der Südener Schützen fand er sein Grab auf dem Ostenfriedhof. Seine Schützenbrüder gaben ihm das letzte Geleit, war er doch einer der Besten die es galt zu betrauern.

J. FRITTGEN
Dachdeckermeister

Dachdeckerarbeiten
Fassadenverkleidungen
Klempnerarbeiten

Wichernstraße 27
4700 Hamm 1
Telefon 02381/58230

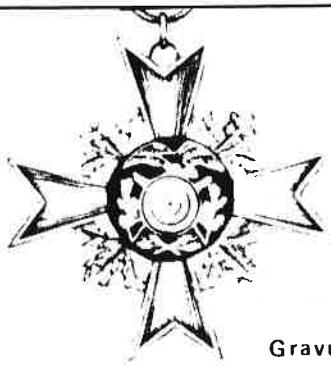

Vereinsbedarf Rittmann
Inh. Anita Kersting

- **Schützenartikel**
- **Urkunden**
- **Plaketten**
- **Pokale**

Gravuren in eigener Werkstatt

47 Hamm 1 • Lindenfelderweg 21 • Ruf 25276

Eintrittskarten ◦ Biermarken ◦ Gewinne ◦ Nieten ◦ Tanzkontroller

Gaststätte Zum Ahsetal

Inhaber: Irmgard Schlüter

Wir bieten Ihnen: **Gutbürgerliche Küche ab 18 Uhr**
Gesellschaftszimmer · 2 vollautom. Kegelbahnen

Caldenhofer Weg 93 · Tel. (02381) 25391

4700 Hamm 1

150 JAHRE

Ihr guter Partner

Sparkasse Hamm

30 Jahre im Südener Schützenverein

Adam	Berghoff
Johannes	Brehe
Karl	Gudat
Alois	Halberstadt
Isenbeck	Brauerei
Wilhelm	Röller
Zentralhallen	
Karl-Heinz	Kattenbusch

35 Jahre im Südener Schützenverein

Walter	Moor
Richard	Petersohn
Paul	Rauh
Helmut	Rupp
Gerhard	Spangardt
Friedrich	Thiemann
Hans	Wesberg

Über 50 Jahre
haben dem Verein die Treue gehalten

Karl	Lohmann	66 Jahre
Hans	Rasch	63 "
Wilhelm	Eggenstein	60 "
Heinrich	Michaeli	59 "
Paul	Thomas	53 "

Kassenprüfer des Hauptvereins

Willi	Kaiser
Werner	Hillebrandt

Beste Schützen des Jahres 1989
Haus Heitkemper - Pokal

Uschi	Rogge	(Punktgleich)
Marc	Meuer	

Stadtmeisterschaften 1990 in Sandbochum
der Sportschützen des Stadtverbandes
D-Klasse Mannschaftswertung 3. Platz Süden II
Damen A-Klasse 3. Platz (Punktgleich) Süden I/II.

Wir feiern Schützenfest in

Schützenverein Pelkum 1829	29. Juni – o1. Juli
Schützenverein Westtünnen 1893	29. Juni – o2. Juli
" Westenfeldmark 1879	29. Juni – o3. Juli
" Braam-Ostwennemar 1921	o4. – o8. Juli
" W.-höfen-Lohauserholz 1838	o6. – o9. Juli
Kirchspiel-Märkischer-Schützenverein Mark 1827	13. – 16. Juli
Schützenverein Herringen-Nordherringen 1863	13. – 17. Juli
Schützenverein Westenheide 1927	26. – 29. Juli
" Heessen 1910	27. – 30. Juli
" Berge-Weetfeld-Freiske 1850	o3. – o6. August
Allgm. " Ostwennemar 1954	o3. – o6. August
Schützenverein Hamm-Süden 1888	10. – 13. August
" Herringen-Nord	10. – 13. August
Allgem. " Bockum-Hövel 1927	11. – 12. August
Bürgerschützenverein Hamm 1826	16. – 19. August
Allgem. Schützenverein Nordenfeldmark 1925	23. – 27. August
Schützenverein St. Hubertus Allen 1959	24. – 27. August

Alles was recht ist:

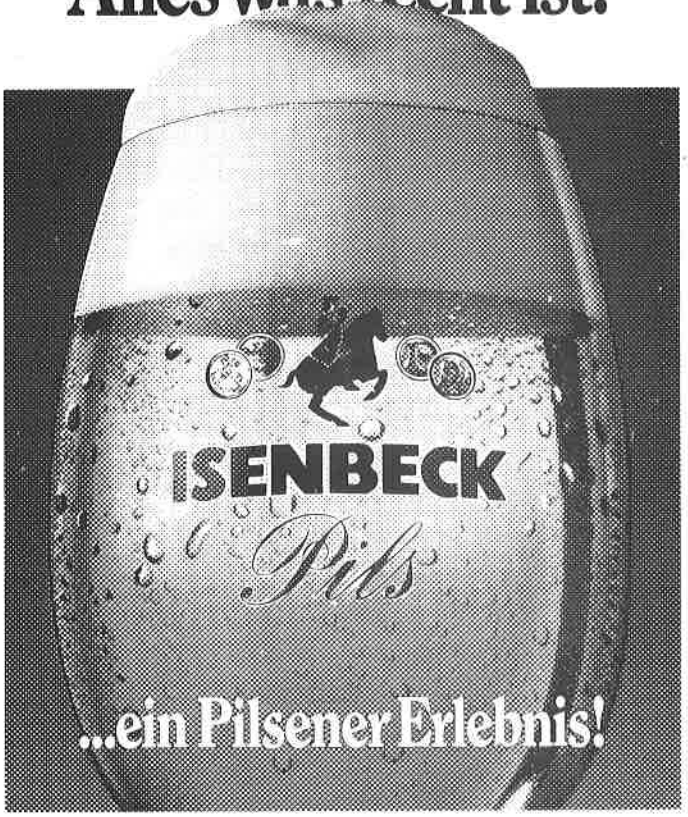

Im Dienste der
heimischen Bauwirtschaft
o Baustoffe
o Eisengroßhandlung
o Alu-Türen + Fenster

KARL TÖLLE

4700 Hamm 1 • Hafenstraße 9

TEXTILHAUS Schöpper

Über 50 Jahre im Hammer Süden

Damenoberbekleidung
Damenartikel
Herrenartikel

Mit Blumen werden zum Geburtstag begrüßt (1. Halbjahr)

Dr. Fritz	Trappmann	75 Jahre
Josef	Günnewig	70 "
Hugo	Rothöft	70 "
Gerhard	Becker	70 "
Arthur	Schrader	70 "

Im 1. Halbjahr 1990 feiern Geburtstag

Heinrich	Michaeli	87 Jahre
Theodor	Neuhaus	86 "
Gerhard	Spangardt	82 "
Luise	Thies	82 "
Hildegard	Kölling	79 "
Paul	Thomas	78 "
Walter	Varwick	78 "
Clemens	Müller	78 "
Adam	Berghoff	78 "
Karl	Heimühle	77 "
Albert	Löbbecke sen.	77 "
Max	Mertel	76 "
Paul	Meyer	76 "
Dr. Fritz	Trappmann	75 "
Josef	Brinckmann	73 "
Otto	Rüger	71 "
Leo	Steinhoff	71 "
Josef	Günnewig	70 "
Hugo	Rothöft	70 "
Gerhard	Becker	70 "
Arthur	Schrader	70 "
Werner	Hölter	65 "
Otti	Frye	65 "
Erika	Heitkemper	65 "
Zdzislaw	Rydzewski	65 "
Gerhard	Fröhlich	65 "
Karl-Heinz	Rogge	60 "
Günter	Schmidt	60 "
Johannes	Brehe	60 "
Hermann	Deppe	60 "
Wilma	Uphoff	60 "
Günter	Scjmerge	55 "
Jürgen	Graef	55 "
Erhard	Philipper	55 "
Renate	Schlottmann	55 "
Karl-Heinz	Jansa	55 "
Horst	Einhoff	55 "
Karl-Heinz	Flore	55 "
Klaus	Felgenträger	50 "
Heinz Otto	Hoffmann	50 "
Dieter	Lappe	50 "
Günter	Potthoff	50 "
Manfred	Brandt-Schlz	50 "
Dieter	Paschko	50 "
Wolfgang	Feldmann	50 "
Franz	Henkelmann	50 "
Günter	Borgmann	50 "
Wolfgang	Langensiepe	50 "
Edgar	Midasch	50 "
Annerose	Arndt	50 "
Manfred	Klemm	50 "
Helmut	Rupp	50 "

25-jähriges Jubelkönigspaar

Alfons Eichmann und Elfriede Färber

OPTIK HEIMÜHLE

Inh. K.H. Heimühle

Staatlich gepr. Augenoptiker – Augenoptikermeister

Werler Straße 86 (gegenüber der Liebfrauenkirche)

4700 Hamm 1 – Telefon 0 23 81 / 5 28 17

Haarpflege Kattenbusch

Zuständig für gute Haarschneiderei in der "Südener City"

10-Jähriges Jubelkönigspaar

Karl-Heinz Jansa und Frau Elisabeth

Typisch Brügmann Fenster

sicher, langlebig – und gar nicht teuer.

Aus eigener Fertigung mit Montage

Schroeder & Sohn

Lange Reihe 73, 4700 Hamm 1,
Telefon (0 23 81) 8 13 74
Telefax 880038

Wir begrüßen in unseren Reihen 1989

Volker	Ahleff	Tulpenstraße 38
Wolfgang	Berner	Caldenhofer Weg 34
Horst	Breitenbach	Am Pilsholz 29
Renate	Brodd	Forellenkamp 2
Manfred	Erdmann	Josef-Gockel-Str. 24
Heinz	Filthaupt	Fischerstraße 8a
Klaus	Flehmig	Feldgarten 31
Silvia	Flüss	Robert-Koch-Str. 2
Hannelore	Franke	Hugo-Küching-Str. 6
Beate	Freier	Werler Straße 143
Günter	Grewe	Goethestraße 49
Fritz	Grüber	Goethestraße 42
Sascha	Günnewig	Werler Straße 73
Werner	Hölter	Schlägelstraße 25
Nico	Junior	Wilhelminenstraße 28
Christel	Kieserling	Erlernstraße 64
Ingo	Kleinschmidt	Schlagenkamp 1
Wolfgang	Kloppenburg	Roonstraße 51
Ingeburg	Kramer	Wienholdstraße 2
Britta	Kühn	Olfener Straße 2
Günter	Leinhäuser	Weberstraße 8
Elisabeth	Marbach	Heideweg 114
Kurzawa	Meyer	Starenschleife 44
Günter	Mirbach	Weidekampstraße 23
Frank	Pieper	Werler Straße 33
Hubert	Quante	Roonstraße 51
Wilhelm	Quante	Karl Liebknecht Str. 2
Ulrike	Rahenbrock	Sedanstraße 56
Annika	Räbber	Günterstraße 17
Britta	Räbber	Günterstraße 17
Birgit	Rogge	Wieselweg 21
Karl-Heinz	Rogge	Erlenstraße 64
Cornelia	Schmidt	Sedanstraße 56
Dorothea	Schumacher	Erlenstraße 62
J. Gustaf	Thomann	Hohestraße 66

Lambertiklause

Inh. Rosemarie u. Roland Stalljohann

Gutbürgerliche Küche
Saal für 100 Personen
Konferenzzimmer

47 Hamm (Westf.) – Werler Straße 60 – Ruf 2 93 25

Gärtnerei + Blumenfachgeschäft
FRANZ HENKELMANN
Werler Str. 97, 4700 Hamm 1
Ruf: 50422

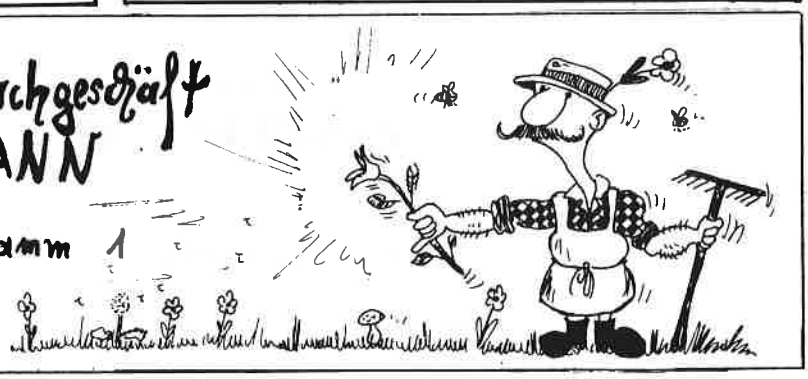

Stadtmeisterschaft der Senioren

Bei der von 14 Vereinen besuchten Seniorenstadtmeisterschaft in Sandbochum rangen 174 Schützen um die begehrten Medaillen.
Unsere Schießsportabteilung schnitt hierbei wie folgt ab:

in der A-Klasse Senioren den 5. Rang
in der D-Klasse Senioren den 3. Rang

Bei den Damen belegten

Bei den Damen belegten unsere beiden Mannschaften ringgleich den 3. Platz in der A-Klasse, wobei sich unsere Damen in der Schlingenwertung alle drei Medaillen sicherten.

Gold : Uschi Rogge
Silber : Heidi Kleinschmidt
Bronze : Bärbel Niestroy

Stadtmeisterschaften der Schüler und Junioren

Unsere Schüler, die leider nur mit 5 Aktiven vertreten sind, hatten ihre Meisterschaften im Norden. Stefan Kloske, Lars Niestroy, Sascha Günnewig, Daniel und Thorsten Kattenbusch kamen aber leider nicht über den 9. Platz in der A-Klasse heraus.

Die Meisterschaff der Schützen unter 21 Jahren fand dieses Jahr in Westenheide statt. Hieran nahm die Schießgruppe Hamm-Süden das erste Mal überhaupt teil. Trotzdem belegte unsere Mannschaft mit den Schützen Thorsten Schremmer, Ingo Seffzig, Stefan Schaidnagl und Heike Marbach einen hervorragenden 4. Platz in der B-Klasse.

Termine

Becker Pokal
Alle Damen der Schießgruppe am
o1. August 1990, 20.^{00} Uhr Schießstand

Quartalsversammlung
o3. August 1990, 20.^{00} Uhr "Haus Gormann"

Zentralhallenpokal
26.–28. September 1990 Schießstand

Jahresabschlußschießen
15. Dezember 1990, 19.^{00} Uhr Schießstand

Die Schießsportabteilung berichtet.

Die Jahresabschlußfeier der Schießgruppe begann wie es schon Tradition ist mit dem Ausschießen des Helmi Beier Pokals. Von den aktiven Schützen die hier teilnahmen, errang Nikole Relleke diesen Pokal.

Ehe es dann zum gemütlichen Teil überging bedankte sich die Schießsportabteilung bei den Stiftern der elektr. Kurbelanlagen, die sich auf diesen mit einem Namensschildchen in Erinnerung bringen konnten. Das Weihnachtsschießen wurde wie immer von allen Teilnehmern fröhlich und bei bester Laune durchgeführt, und so wurde gemütlich bis zur frühen Stunde gefeiert.

Bürgerhallenpokal in Pelkum

Wie immer nahmen wir mit zwei Mannschaften am Pokalschießen in Pelkum teil. Unsere Damenmannschaft konnte sich mit dem Gewinn des Pokals wiederum in die Siegerliste eintragen.
Unsere Seniorenmannschaft konnte sich wieder im Mittelfeld der teilnehmenden Mannschaften behaupten.

Lange-Pokal in Heessen

Wie in jedem Jahr versuchte sich unsere Schießsportabteilung unter den Profis im Schießsport zu behaupten.
In Heessen gelang dieses sehr gut. Mit einem guten Ergebnis plazierte man sich sicher im Mittelfeld.

Einzelwertung:

Damen (Schlinge)

Uschi	Rogge	I. Platz
Heidi	Kleinschmidt	II. Platz
Bärbel	Niestroy	III. Platz

Gestiftete Pokale

10-jähriger Jubelkönig Heinz Thamm (1989/90)
10-jähriger Jubelkönig Adolf Uphoff (1988/89)
Schützenkönigin Petra Korte (1989/90)

GASTSTÄTTE
"Melody"
Inh. Irene Klocke
4700 Hamm 1 • Werler Straße 82

ZORA & MULI
»Zur Grenzquelle«
H.D. + B. Multermann
Caldenhofer Weg 152
4700 Hamm 1
Tel. 0 23 81/2 38 71

Aus dem Avantgardenleben

Wie in jedem Jahr, so wird in der 1. Ausgabe des Schützenjournals für das Jahr 1990 aus dem Leben der Avantgardisten berichtet und Rückschau gehalten und über das Leben und Treiben unserer Avantgardisten.

Beginnend mit dem Weihnachtsknobeln in der Gaststätte "Zur Laterne", welches wie im vergangenen Jahr Michael Welscher als Sieger für sich entscheiden konnte und endent mit der Vorschau auf die nächsten Termine für das Schützenjahr 1990.

Dazwischen liegen die Jahreshauptversammlung am 2. Februar im Hause Heitkemper, welche als wichtigsten Punkt Neuwahlen vorsahen. Da der bisherige 1. Kommandeur Theo Fischer nach langjähriger erfolgreicher Tätigkeit in der AVG zurücktrat und auch U. Welscher als 1. Schriftführer seinen Posten zur Verfügung stellte, kam es zu folgenden Neuwahlen:

1. Kommandeur	Reinhold Koslowski
2. Kommandeur	Andre Kölling
1. Schriftführer	Michael Rupp
2. Schriftführer	Andreas Kielow
1. Kassierer	Ralf Kramer
2. Kassierer	Thomas kirchhoff
Ersatzoffizier	Ingo Sefzig
Banner 1	Robert Emmerich
Banner 2	Martin Polljost
Banner 3	Uli Tessarek

Es gehört schon bald zur Tradition, daß das Osterfeuer der Avantgardisten bei der Familie Gut (am Pilsholz) abgebrannt wurde.

Die Beteiligung war gut, während das Wetter nicht so recht mitspielen wollte. Trotzdem schmeckte das Bierchen, der Korn und die zünftige Erbsensuppe hervorragend.

Der jährliche Ausflug der AVG ging in diesem Jahr über 2 Tage und führte uns nach Aurich in Ostfriesland. Alle Teilnehmer waren voller Begeisterung und von dem gelungenen Tripp an die Nordseeküste schwärmt man noch heute.

Von dem Stadtavantgardentreffen in Werries soll an anderer Stelle des Journals berichtet werden, sodaß nur noch von weiteren Terminen die Rede sein Kann.

7.	Juli 90	Versammlung	
14.	Juli	AVG Pokal	Zentralhallen
21.	Juli	"	Zentralhallen
28.	Juli	"	Zentralhallen

ACHTUNG • • • NEUHEIT

Am Freitag, dem 10. August geben unsere Freunde vom Drum and Bugle Corps "White Heads" vor Eintreffen des Hauptvereins am Schillerplatz ein Show - Programm

Das 20. Stadtavantgardentreffen ausgerichtet von der Garde des Schützenvereins Werries, sah bei den Avantgardisten unseres Vereins nur strahlende Gesichter. Gelang es doch dem Offizier unserer AVG Ralf Kramer den Titel eines Stadtavantgardenkönigs zu erringen. Zur Mitregentin erkor er sich seine Ehefrau Sabine.

Schmitz & Erdmann

Holzhandlung GmbH

FURNIERE
PLATTEN
KUNSTSTOFFE
TÜREN
LEISTEN

PROFILBRETTER
SCHNITTHOLZ

Münsterstraße 7
4700 Hamm 1
Telefon (02381) 3 66 26 / 3 20 39

Heinrich Nettebrock

Tischlermeister ▪ fachlich gepr. Bestatter

Kreutzerstraße 19
4700 HAMM 1
Ruf: 0 23 81 / 5 09 28

SCHREINEREI
individueller Innenausbau

Bestattungsinstitut
Erledigung sämtlicher Formalitäten
Erd-, See- und Feuerbestattung ▪
Überführungen

BESTATTUNGS UNTERNEHMEN

25 JAHRE

Individuelle
Bedienung in Schnitt,
Form und Farbe

Ihr Coiffeur Nowitzki

47 Hamm · Werler Straße 45 · Ruf 2 94 57

Gaststätte zur Laterne

25

Inhaber Werner Starkmann

47 Hamm — Caldenhofer Weg 36 — Telefon 2 57 42

GEBRÜDER HERLITZIUS

Maschinen
Werkzeuge
Schweißtechnik
Werkstatt-Einrichtung

Grünstraße 20–22 · 4700 HAMM
Tel.: (0 23 81) 2 44 88

Haus Heitkemper

Inh. Familie Brandherm
täglich ab 17.00 Uhr warme Gerichte
Samstag u. Sonntag Mittagstisch
Wir empfehlen unsere Räumlichkeiten
bis 100 Personen für Versammlungen,
Tagungen, Betriebsfeste und Feierlichkeiten aller Art • Termine für
Kommunion und Konfirmation.

Eschenallee 74 • 4700 Hamm 1
Telefon (0 23 81) 5 05 22

Altemeier

Straßen- u. Tiefbau GmbH

Postfach 38 • Julienweg 74

4700 Hamm 1

Tel. 0 23 81 / 8 20 37 - 8 22 65

Herausgeber: Schützenverein Hamm-Süden
Redaktion: K.H. Kattenbusch, Werler Str. 70
Telefon 0 23 81 / 2 54 29
Geschäftführer: Gernot Gut, Pappelallee
Werbung: J. Schroer
A. Löbbecke