SÜDENER SCHÜTZEN-JOURNAL

Ausgabe 1/97
25. Jahrgang

Schützenfest im Hammer-Süden vom 08. bis 11. August 1997

Es grüßt Euch Euer Königspaar
Thomas Wrede und Anke Brüggenthies

25 jähriges Jubelkönigspaar
Gerda † und Willi Schöpper

10 jähriges Jubelkönigspaar
Norbert u. Editha Kattenbusch

Lambertiklause

Inh. Özer

Gutbürgerliche Küche

Saal für 100 Personen

Konferenzzimmer

59063 Hamm - Werler Straße 60 - Tel. 2 93 25

30 JAHRE

JOSEF SCHRÖER

Inh. Emanuel Döring

BÄCKEREI + CONDITOREI

59063 HAMM • Caldenhofer Weg 58 • Wilhelmstraße 186

Telefon 2 14 15 44 41 64

Mode die man am liebsten trägt,
findet man im Hammer Süden -

im Haus
der guten Qualitäten

Hölter

Mode für Mollige

Werler Straße 76/78 - 59065 Hamm - Telefon (0 23 81) 2 04 92

Aus dem Vereinsleben

Mitgliederversammlung
vor dem Schützenfest am 3. August 1997

Lambertiklause, Werler Straße, Inh. Özer

Tagesordnung - Beginn: 10.15 Uhr

Schützenfest 1997
Vereinsjubilare
Vereinsmeister
Vogeltaufe
Verschiedenes

Vogelbauer zum Hauptschützenfest
Schreinermeister ***Heinrich Nettebrock***

Vogelbauer zum Kinderschützenfest
Heinrich Beckschäfer

Verstorbene Mitglieder

In Ehrfurcht und Trauer gedenken wir aller, die durch den Tod aus unserer Gemeinschaft abgerufen wurden.

Siegfried Hülshoff
Albert Löbbecke sen.
Ehren-Vorst. Mitglied
Otto Pollost
Avg. Kommandeur 69/70
Gerda Schöpper
Schützenkönigin 1972 (25 Jahre)
Siegfried Welz
Agt. Kommandeur 73
Horst Breitenbach

Schmitz & Erdmann

Holzhandlung GmbH

FURNIERE
PLATTEN
KUNSTSTOFFE
TÜREN
LEISTEN

PROFILBRETTER
SCHNITTHOLZ

Münsterstraße 7
59065 Hamm
Telefon (02381) 3 66 26/3 20 39

Gratulationen • Glückwünsche • Gedenktage

Grüne Hochzeit
Cornelia Schmidt u. Thomas Plutz

Rubin Hochzeit
Fritz u. Doris Westhoff
Lutz u. Uschi Rogge

Goldene Hochzeit
Franz Joseph u. Katharina Brinkmann

Für Schützennachwuchs sorgten
Andreas u. Petra Kielow (1. Avg. Kommandeur)
Zwillinge *Tobias u. Martin*

Bernd u. Petra Kucht
Sohn *Aaron*

Dirk u. Birgit Omansik
Sohn *Luca-Fabrica*

Albert Löbbecke jun. Ehrenvorsitzender
zum 60 Geburtstag

Josef Schröer Ehrenvorsitzender
zum **65 Geburtstag**

Gernot Gut 1. Schriftführer
zum **60 Geburtstag**

Wilhelm Schöpper Ehren-Vorst.Mgl.
25 jähriger Jubelkönig

Norbert u. Editha Kattenbusch 1. Vorsitzender
10 jähriges Jubelkönigspaar

Grete Haumann • **Jubelkönigin - 99 Jahre alt**

Auszeichnung
Schützenbruder ***Bernd Kucht*** erhielt die Jahresurkunde und Medaille 1997 des CMA für Fleisch- u. Wurstspezialitäten.

Geschäftsjubiläum
125 Jahre ***Heinrich Neuhaus & Sohn,*** Hamm
Internationale Möbeltransporte

Dienstjubiläum
Schützenbruder ***Dieter Schulze-Clewing*** 30 Jahre
Fa. Grünzweig u. Hartmann
Schützenbruder ***Erhard Kloske*** 30 Jahre Polizeidienst
Schützenbruder ***Gernot Gut*** 40 Jahre Landesarbeitsgericht
Schützenbruder ***Albert Löbbecke*** 45 Jahre Schröder & Sohn
Schützenbruder ***Heinz Thamm*** 25 Jahre 1. Schießwart des Stadtverbandes - Goldene Ehrennadel

Zum Schützenfest spielen folgende Kapellen:

Hauptkapelle Westfalen-Echo Kamen
Fanfarenzug „Blau-Weiß" Bochum Hamme
Tanzkapelle „The Scharons"
Tanzkapelle „Skyline"
Tanzkapelle „The Playboys"

Bericht der Schießgruppe für das 1. Halbjahr 1997

Der Auftakt des Jahres war die Hauptversammlung der Schießgruppe in der Gaststätte „Haus Heitkemper". Das Hauptthema der gut besuchten Versammlung war das 75jährige Bestehen der Schießgruppe. Es wurde beschlossen, daß zum Jubiläum im November eine Festschrift (Din A5) von Rolf Mirbach, Heinz Thamm, Erhardt Kloske und Walter Niestroy erstellt wird. Weiterhin wird ein Jubiläumspokalschießen auf Stadtverbandsebene (3.-7. November1997) sowie ein Kommersabend (8. November 1997) in den Zentralhallen stattfinden. An diesem Abend möchte sich unsere Abteilung auch bei den Schießgruppen Berge und Schmehausen dafür bedanken, daß in der Zeit ohne eigenen Schießstand bei ihnen geschossen werden durfte. Eine Auszeichnung erhielt Heinz Thamm, als bester Schütze des Jahres 1996, mit dem Haus Heitkemper Pokal.

Nach den Rundenwettkämpfen, wo unsere Mannschaften die zweite Hälfte mit guten Plazierungen begannen, erreichten wir beim ersten Pokalschießen auf Stadtverbandsebene in Pelkum mit beiden Mannschaften jeweils den dritten Platz. In der Einzelwertung konnten sich Barbara Niestroy einen ersten, Uschi Rogge einen zweiten und Nikole Relleke einen dritten Platz sichern und damit Pokal und Medaillen. Beim Schützenhofpokal in der Westenfeldmark belegte unsere Mannschaft den 5. Platz. In Heessen beim Lange- und Otto Fischer-Pokal errangen wir den zweiten und dritten Platz.

Die Stadtmeisterschaft der Schüler und U-21 in Heessen bestritt die Schießgruppe mit drei Mannschaften, am erfolgreichsten waren unsere Jungschützen Lars Niestroy, Stefan Niggemann, Stefan Kloske und Sascha Günnewig, die mit 523 Rg. Stadtmeister der U-21 A wurden. Melanie Teßarek sowie Melanie Rocker, die das erstemal bei einer Stadtmeisterschaft freihand schossen, erreichten bei der U-21 B 122 Rg. und 118 Rg. Die Schüler Mannschaft A mit Tobias Rübsamen, Sandra Welscher, Silke Fischer und Kathrin Fischer schaffte den dritten Platz. Besonders freuen können wir uns über die Ringzahl 146 von Kathrin Fischer, die in der nächsten Serie zu der U-21 B stößt und beim Freihand-Training schon hervorragende Ergebnisse erzielte.

In Sandbochum wurde die Stadtmeisterschaft der Senioren ausgerichtet. Mit großer Erwartung auf vordere Plätze nahmen wir mit vier Mannschaften und drei Einzelschützen teil. Heinz Thamm, Barbara Niestroy und unsere Damen B konnten jeweils einen ersten Platz belegen, der die Stadtmeisterschaft bedeutete.

Die Senioren I und die Damen A erreichten den zweiten Platz und wurden somit Vizemeister. Enttäuschung gab es dagegen bei den Senioren II Mannschaft: nachdem sie in den Rundenwettkämpfen immer vorne lagen, schafften sie nur den sechsten Platz.

PAPER SHOP

I. Schlüter

Caldenhofer Weg 90
59063 Hamm
Fax u. Tel. 0 23 81 / 1 52 64

Liesel und Josef
Immenkamp

Imbißbetriebe

Efeuweg 14
59063 Hamm
Tel. 2 95 55

FOTO Günnewig

Werler Strasse 73 · 59065 Hamm
Telefon: 0 23 81 - 2 50 92

FESTPROGRAMM

Schützenfest Hamm - Süden
8. bis 11. August 1997

Freitag, 08. August 1997

17.00 Uhr Antreten am neuen Festplatz an der
Richard-Wagner-Straße (Peitzmeier Platz)
Umtrunk bei den Hauptleuten
Norbert Kattenbusch und Rüdiger Günnewig

18.00 Uhr Abholen des Königspaares Thomas Wrede und
Anke Brüggenties nebst Hofstaat
Gaststätte „Ahsetal", Caldenhofer Weg

20.00 Uhr Platzkonzert mit dem Fanfarencorp
Blau-Weiß Bochum-Hamme

20.15 Uhr Eintreffen des Schützenvereins zum Heimatabend am Schillerplatz

23.00 Uhr Großer Zapfenstreich
Mitwirkende: Musikfreunde Westfalen-Echo Kamen
Freier Spielmannszug Hamm-Westen

Marschwege: Richard-Wagner-Str., Fritz-Reuter-Str., Werler Str., Ahornallee,
Ludwig-Erhard-Str., Lilienstr., Caldenhofer Weg
„Abholen des Königspaares nebst Hofstaat",
Caldenhofer Weg, Werler Str., Alleestr., Schillerplatz

Samstag, 09. August 1997

12.00 Uhr Antreten auf dem Festplatz Richard-Wagner-Str.
Abholen des 10-jährigen Jubelkönigs Norbert Kattenbusch

13.00 Uhr Abmarsch zur Totenehrung auf dem Südener Friedhof;
Gedenkrede hält Pfarrer Dunker

14.00 Uhr Abmarsch zum Umtrunk beim 25-jährigen
Jubelkönig Wilhelm Schöpper
Gaststätte „Zur Laterne", Caldenhofer Weg

15.30 Uhr Klingende Grüße für die Patienten im EVK (Gartenanlage)

16.00 Uhr Beginn des Adlerschießens auf dem neuen Festplatz
Ehrung des 25-jährigen Jubelkönigs Wilhelm Schöpper
Ehrung des 10-jährigen Jubelkönigs Norbert Kattenbusch
Proklamation des neuen Königspaares 1997/98

20.00 Uhr Großer Tanzabend im Festzelt mit den „The Sharrons"

Marschwege: Richard-Wagner-Str., Friedhof, Werler Str., Ahornallee, Ludwig-Erhard-Str.,
Caldenhofer Weg, Dahlienstr., Lilienstr., Werler Str., Richard-Wagner-Str., Festplatz

Sonntag, 10. August 1997

12.30 Uhr Antreten an der Gaststätte „Lambertiklause"

13.30 Uhr Ständchen für die Bewohner des Altenzentrums-Liebfrauen

14.00 Uhr Abholen des neuen Königspaares nebst Hofstaat

16.00 Uhr Kinderschützenfest
auf dem neuen Festplatz Richard-Wagner-Straße

Schminkaktion - Blumenschießen der Schießgruppe
Platzkonzert Musikfreunde Westfalen-Echo Kamen
Showprogramm Fanfarencorp Blau-Weiß Bochum-Hamme
Proklamation des neuen Kinderkönigspaares 1997/98

20.00 Uhr Großer Tanzabend im Festzelt mit den „Skylines"

Marschwege: Die Marschwege zum Abholen des neuen Königspaares werden durch Aushang bei der Fa. Foto Günnewig, Ahornallee ab 11.00 Uhr bekanntgegeben.

Montag, 11. August 1997

11.00 Uhr Baden der Avantgarde
Gaststätte: „Zur Laterne" - Caldenhofer Weg

18.00 Uhr Antreten des gesamten Schützenvereins nebst Hofstaat in der Gaststätte „Melody", Werler Str. 62

19.30 Uhr Abmarsch zum Festplatz Richard-Wagner-Str./ Peitzmeierplatz

20.00 Uhr Großer Tanz- und Unterhaltungsabend
mit den „The Playboys"

Marschwege: Werler Straße, Fritz-Reuter-Straße, Richard-Wagner-Straße, Festplatz

❄ ❄ ❄

Marschwege der Avantgarde:

Freitag, 08. 08. 97 - 15.00 Uhr
Antreten: Gaststätte „Zur Ampel", Werler Str. 80, Alleestr., Ahornallee, Eschenallee
Abholen des 1. Kommandeurs
Wichernstraße, Am Hülsenbusch, Fritz-Reuter-Str., Richard-Wagner-Str., Festplatz

Samstag, 09. 08. 97 - 11.00 Uhr
Antreten: Gaststätte „Zur Kajüte", Feidikstraße 62
Feidikstraße, Goethestraße, Richard-Wagner-Straße, Festplatz

Sonntag, 10. 08. 97 - 10.30 Uhr
Antreten: Gaststätte: „Zur Grenzquelle", Caldenhofer Weg
Caldenhofer Weg, Bradfordstraße, Eschenallee, Wichernstraße, Alleestraße, Werler Straße, „Lambertiklause"

Es laden ein: Festwirt *Lutz Gede* - *Schützenverein Hamm-Süden*

DACH- UND SCHIEFERDECKERMEISTER
HANS GEORG KÖRTLING

- Dachdeckerarbeiten
- Fassadenverkleidungen
- Bauklempnerei

Klutestraße 7 · 59063 Hamm
Telefon 0 23 81 / 58 05 63
Telefax 0 23 81 / 58 03 94

Brot, Brötchen und Gebäck
täglich frisch in hervoragender
Qualität aus der
FEINBÄCKEREI
THEODOR NEUHAUS
59063 Hamm • Schleppweg 16 • Telefon 2 14 18

100 Jahre
Gebr.
Schürmann
Getränkevertrieb · Weinfachhandel
Im Ried 4 · 59063 Hamm
Telefon (0 23 81) 56 01
Lieferant für
alkoholfreie Getränke,
Faß- und Flaschenbiere,
in- und ausländische Weine, Spirituosen
take it easy... ISENBECK

Die Ergebnisse im einzelnen:

Ulla Günnewig	233 Rg.	Nikole Rellecke	262 Rg.
Birgit Osmansik	255 Rg.	Uschi Rogge	267 Rg.
Gabi Güldenhaupt	255 Rg.	Conny Plutz	243 Rg.
Elisabeth Kothenschulte	271 Rg.	Heidi Kleinschmidt	276 Rg.
Barbara Niestroy	283 Rg.	Silke Bracht	265 Rg.
Axel Rink	278 Rg.	Marc Meuer	270 Rg.
Lutz Rogge	269 Rg.	Ralf Kramer	268 Rg.
Daniel Kattenbusch	266 Rg.	Ingo Kleinschmidt	257 Rg.
Dieter Szillat	246 Rg.	Walter Niestroy	257 Rg.
		Heinz Thamm	289 Rg.

Süden I	1100 Rg.	1. Platz	Süden II	1037 Rg.	6. Platz
Damen A	1017 Rg.	2. Platz	Damen B	1045 Rg.	1. Platz

Das Schönste im Jahr 1997 für die Schießgruppe !

Auf unserem Schützenplatz konnte im Mai die Abnahme des Schießstandes von der Polizei mit dem Stadtverband erfolgen. Nachdem der Rohbau fertiggestellt war, ging es darum, den Schießstand bis zur Vereinsmeisterschaft am 29. Juni 1997 auszubauen. Jeden Tag der Woche, manchmal auch am Sonntag, hatte unser Abteilungsleiter die Mitglieder der Schießgruppe um sich versammelt, um den Ausbau bis zum gesetzten Termin zu schaffen. Nach der Arbeit wurde keine Freizeit mehr für andere Zwecke geopfert, sondern nur noch am Schießstand gehämmert und gesägt, bis am 10. Mai 1997 das Ziel erreicht war.

Herzlichen Dank möchten wir an dieser Stelle allen Gönnern und Sponsoren sagen, die mitgeholfen haben, daß wir den Schießstand so ausbauen konnten, wie es unseren Vorstellungen entsprach. Denn aus unserer Kasse brauchten wir nicht eine Mark auszugeben. Aus diesem Grunde konnten wir eine beachtliche Summe dem Hauptverein zur Fertigung des Vereinsheims beisteuern, da unser Ausbau einiges an Mehrkosten verursachte.

Termine

1.) 18. - 19. Sept.	KK - Meisterschaft
2.) 8. - 10. Okt.	Wasserturmpokal in Berge
3.) 28. - 31. Okt.	Hubertuspokal in Süddinker
4.) 3. - 7. Nov.	Pokalschießen zum 75jährigen Bestehen der Schießgruppe *(Auf eigenem Schießstand)*
5.) 8. November	Kommersabend in den Zentralhallen
6.) 6. Dezember	Jahresabschlußschießen
7.)	Uphoffpokal (Damen) (Termin wird noch bekanntgegeben) *(Auf eigenem Schießstand)*

'ZUR KRONE'
Bierstube - Restaurant - Saalbetrieb
Hohe Straße 66 • Telefon 25607
Mittwoch Ruhetag

Wir bieten eine gutbürgerliche, deutsche Küche nach einer gutsortierten Speisekarte, bei gemütlicher Atmosphäre der Einrichtung.
Feiern aller Art bis zu 70 Personen.
Es freuen sich auf Ihren Besuch
Gustav + Nanny

Gaststätte
„Haus Heitkemper"
Eschenallee 74, Hamm, Telefon (0 23 81) 5 05 22

Gutbürgerliche deutsche Küche, jeden Sonntag Mittagstisch sowie Kaffee und Kuchen.
Für Veranstaltungen und Festlichkeiten aller Art stehen Ihnen Räumlichkeiten bis 100 Personen zur Verfügung.

Öffnungszeiten: ab 17.00 Uhr, Sa. + So. ab 10.00 Uhr
Ruhetag: Dienstag

Individuelle Bedienung in Schnitt, Form und Farbe

Ihr Coiffeur Nowitzki
Hamm • Ludwig-Erhard-Straße • Tel. 2 94 57

Gaststätte
Zum Ahsetal
Inhaber: Stefan Braukmann
Wir bieten Ihnen: Gutbürgerliche Küche ab 18 Uhr
Gesellschaftszimmer · 2 vollautom. Kegelbahnen
Caldenhofer Weg 93 · Tel. (0 23 81) 2 53 91
59063 HAMM

35 JAHRE
Eisen- und Baustoff-Großhandlung
Karl Tölle
59067 Hamm · Hafenstraße 9

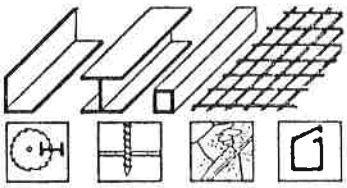

Schüttgüter, PVC-Kanalrohre, Fertigbeton, KS-Ziegel-Bims-Gasbetonsteine, Dämm-Isolierstoffe.
Baugeräte, Haustüren, Garagentore, Innentüren, Stahlzäune – beschichtet Pflanzringe, Palisaden.
Telefon 0 23 81 / 2 10 41 - 42 Fax 2 10 43

Fenster und Türen
aus Holz und Kunststoff
Schroeder
SCHROEDER & SOHN GMBH & CO. KG
59071 HAMM
AM MAXIMILIANPARK 3
02381/880039
Schreinerei
Innenausbau

GEBRÜDER HERLITZIUS
Maschinen
Werkzeuge
Schweißtechnik
Werkstatt-Einrichtung
Grünstraße 20-22 · 59065 HAMM
Tel.: (0 23 81) 2 44 88

Zora & Muli
"Zur Grenzquelle"
H. D. + B. Multermann
Caldenhofer Weg 152 - 59063 Hamm - Tel. 0 23 81 / 2 38 71

Bericht der Avantgarde Hamm - Süden

1.Weihnachtsknobeln

In der Zeit vom 13. bis 15. Dez. 1996 konnten wir unser Weihnachtsknobeln in der Gaststätte „Ratsstube" am Caldenhofer Weg feiern. Das traditionelle Knobeln begann am Samstag. 13. 12. 1996 und wurde, wie im vergangenen Jahr auch, durch das Stechen am Sonntagmorgen beendet. Dank der großzügigen Spenden unserer Schützenschwestern und Schützenbrüder des Hammer Südens wurde das Knobeln wieder ein großer Erfolg. Editha Kattenbusch gewann in diesem Jahr als ersten Preis ein Fahrrad und Rüdiger Günnewig konnte sich als zweiten Preis eine Sportliege sichern. Als dritten Preis hatten wir in diesem Jahr einen großen Frühstückskorb den sich Herr Knop sicherte.

2. Jahresabschlußschießen

Das diesjährige Abschlußschießen findet leider auch in diesem Jahr nicht statt, da wir immer noch intensiv mit der Bauphase beschäftigt sind. Wir möchten aber darauf aufmerksam machen, daß wir das Abschlußschießen auf jeden Fall nachholen werden. Den Termin werden wir in Form einer Einladung noch rechtzeitig bekannt geben.

3. Neuwahlen / Jahreshauptversammlung

Am 01. Februar 1997 fand in der Gaststätte „Zur Krone" unsere Jahreshauptversammlung statt. Auch in diesem Jahr wurden wiederum Neuwahlen durchgeführt, da unser 1. Kommandeur Michael Rupp zurückgetreten ist. Nachdem sich Albert Löbbecke zum Wahlleiter bereit erklärte ergab sich durch die „geheime Wahl" ein neuer Vorstand:

1. Kommandeur Andreas Kielow
2. Kommandeur Volker Scheele
1. Schriftführer Thorsten Schremmer
2. Schriftführer Daniel Kattenbusch
1. Kassierer Sascha Mirbach
2. Kassierer Stefan Kloske

Banneroffiziere: Martin Polljost, Lars Niestroy, Carsten Niestroy
Reserveoffizier Michael Wirtz
Für die Ordnung in unserer neuen Avantgardenlaube sorgen:
1. Laubenwart Stefan Kloske
2. Laubenwart Michael Wirtz

4. Kameradschaftsabend der Avantgarden Hamm - Süden und Hamm - Berge

Wie in den vergangenen Jahren, wurde ein Kameradschafsabend zwischen den Avantgarden Hamm-Süden und Hamm-Berge am 08.03. 1997 veranstaltet. Ausrichter war in diesem Jahr Hamm-Berge die uns zu sich in die Laube einlud. Zusammen mit den beiden Avantgarden konnten wir bis in die frühen Morgenstunden feiern.

5. Osterfeuer

Am 30. 03. 1997 konnten wir dank dem guten Wetter unser Osterfeuer auf dem Gelände der Familien Gut und Schremmer abbrennen. Einen Tag zuvor hatten hatten wir mit dem Aufbau des Osterfeuers dank unserer tüchtigen Avantgardisten begonnen und konnten am Tage darauf gegen Abend das Feuer entfachen. In diesem Jahr haben wir wieder eine Verlosung von Blumen gemacht und konnten nach der Verlosung bis in die frühen Morgenstunden an „unserem" Bierwagen feiern.

6. Vatertag

Der Vatertagsausflug war wieder ein voller Erfolg. Zuerst trafen sich die Avantgardisten am frühen Morgen an der Liebfrauenkirche, wo es dann von dort aus weiter in vereinzelte „Kneipen des Hammer-Südens" ging. Der Abschluß unseres Vatertagsausflugs war unser neuer Schützenplatz, wo wir bei Bier und Würstchen bis in den Abend zusammengessen haben.

7. Weitere wichtige Termine:

02.08.1997	Abnahme der Avantgarde durch den Hauptverein auf unserem neuen Schützenplatz an der Richard-Wagner-Straße
04.08.1997	Arbeiten an der neuen Avantgardenlaube auf dem neuen Schützenplatz. Treffen: 14.00 Uhr
05.08.1997	Laubschlagen Treffen: 8.00 Uhr am Ortsgüterbahnhof
07.08.1997	Laubverteilen Treffen: 8.00 Uhr am Ortsgüterbahnhof
08.08. bis 11.08.1997	Schützenfest

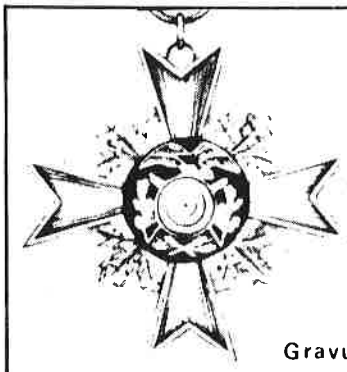

Vereinsbedarf Rittmann
Inh. Anita Kersting

- Schützenartikel
- Urkunden
- Plaketten
- Pokale

Gravuren in eigener Werkstatt

59063 Hamm • Lindenfelderweg 21 • Ruf 2 52 76

Eintrittskarten ◦ Biermarken ◦ Gewinne ◦ Nieten ◦ Tanzkontroller

OPTIK HEIMÜHLE
Inh. K.H. Heimühle

Staatlich gepr. Augenoptiker – Augenoptikermeister

Werler Straße 86 (gegenüber der Liebfrauenkirche)
59063 Hamm – Telefon 0 23 81 / 5 28 17

"Horrido" Avantgardisten
Gaststätte "Zur Ampel"
Inh. Kerstin Bakalla

Werler Str. 80 Ecke Alleestr.
Telefon 5 14 26

Glückwünsche zum Geburtstag

Berghoff	Adam	85	Jahre
Müller	Clemens	85	"
Heimühle	Karl	84	"
Trappmann	Fritz	82	"
Brinkmann	Josef	80	"
Meyer	Elisabeth	79	"
Rüger	Otto	78	"
Günnewig	Josef	77	"
Schrader	Arthur	77	"
Hülsmann	Elisabeth	76	"
Brill	Hildegard	75	"
Immenkamp	Josef	75	"
Marold	Werner	75	"
Althoff	Wilhelm	74	"
Hauck	Michael	74	"
Cope	Richard	73	"
Fröhlich	Gerhard	72	"
Frey	Otti	72	"
Hölter	Werner	72	"
Becker	Bernhard	71	"
Beckschäfer	Heinrich	71	"
Hahne	Hugo	71	"
Nellenschulte	Magdalena	71	"
Quante	Hubert	70	"
Wünsche	Hans	70	"
Berner	Wolfgang	65	"
Hecker	Hermann	65	"
Jürgens	Irmgard	65	"
Schröer	Josef	65	"
Starkmann	Werner	65	"
Gut	Gernot	60	"
Hemmer	Manfred	60	"
Kramer	Günther	60	"
Kurzawa	Klaus	60	"
Löbbecke	Albert	60	"
Nowitzki	Lothar	60	"
Schutgens	Wolfgang	60	"
Dill	Wilhelm	55	"
Ducke	Klaus	55	"
Eichmann	Alfons	55	"
Korf	Wichard	55	"
Müller	Winfried	55	"
Reinke	Bernhard	55	"
Rinsche	Peter	55	"
Rocker	Heinz	55	"
Hoffmann	Rolf	50	"
Juchmann	Bernhard	50	"
Mirbach	Rolf	50	"
Rohn	Gerhard	50	"

Jubilarehrungen zum Schützenfest 1997 für Treue im Verein

Bernhard	Becker	40 Jahre
Josef	Schroer	30 Jahre
Grete	Osolnik	30 Jahre
Clemens	Müller	25 Jahre
Magdalene	Nellenschulte	25 Jahre
Otto	Hoffmann	25 Jahre
Gernot	Gut	25 Jahre
Dieter	Lappe	25 Jahre
Karl-Heinz	Achstetter	25 Jahre
Peter	Jürgens	25 Jahre
Rolf	Erning	25 Jahre

Herausgeber: Schützenverein Hamm-Süden
Redaktion: K.H. Kattenbusch, Werler Str. 70
Telefon 0 23 81/ 2 54 29
Geschäftsführer: Gernot Gut, Pappelallee
Werbung: J. Schröer
A. Löbbecke

Wir begrüßen in unseren Reihen

Herrn Wolfgang	Müller	59063 Hamm	Peter Röttgen Platz 6
Herrn Markus	Fiebranz	59073 Hamm	Schwalbenweg 11
Herrn Mark	Ueter	59069 Hamm	Im Pfählen 2
Herrn Reinhold	Ueter	59067 Hamm	Langestraße
Herrn Dieter	Degelmann	59065 Hamm	Allestraße 59
Herrn Andreas	Gründler	59065 Hamm	Sedanstraße 15
Frau Gabriele	Knobloch	59069 Hamm	Forellenkamp 5
Herrn Volker	Meister	59069 Hamm	Fischerstraße 17
Herrn Martin	Kielow	59065 Hamm	Langewanneweg 15
Herrn Tobias	Kielow	59065 Hamm	Langewanneweg 15

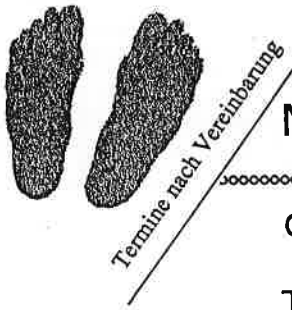

Silke Scholz
Med. Fußpflege
Caldenhofer Weg 40
59063 Hamm
Tel.: 0 23 81/ 2 97 96

Gärtnerei + Blumenfachgeschäft
FRANZ HENKELMANN
Werler Str. 97 59063 Hamm
Ruf: 50422
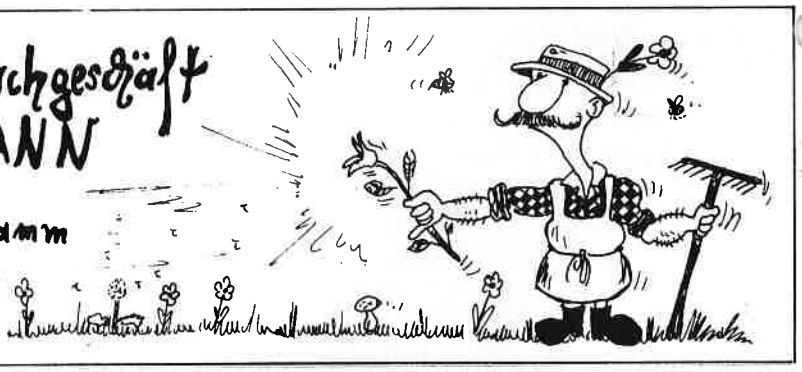

Busunternehmen
Jürgens GmbH
Richard-Wagner-Straße 22
Telefon: 5 02 16 u. 5 03 77
Busse für 20 u. 50 Personen

In der Weihnachtsausgabe des „Schützenjournals“ berichteten wir ausführlich über unsere Baumaßnahme „Vereinsheim“

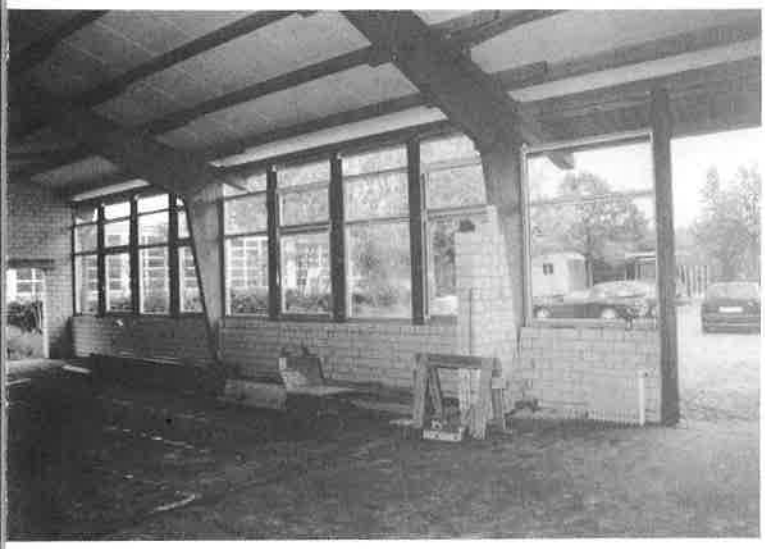

Fortschritte beim Bau unseres Vereinsheimes

Das Dach der Sozialräume wird gedeckt

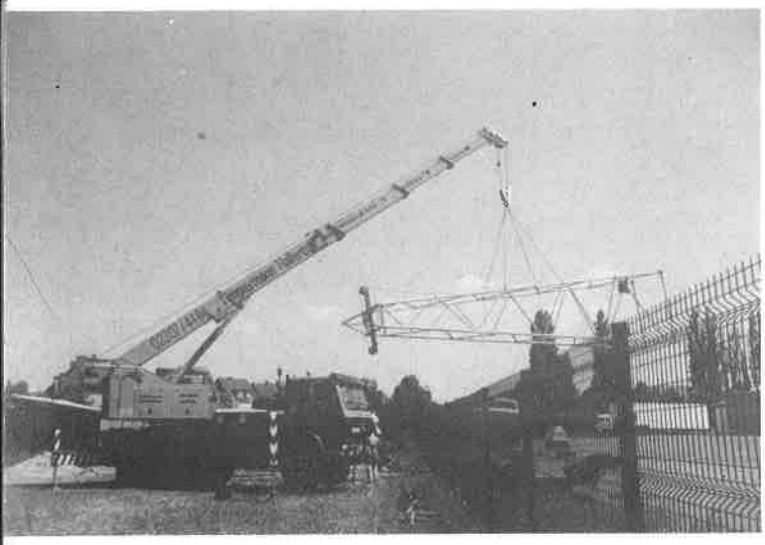

Der Kugelfang bekommt seinen neuen Platz

Heinrich Nettebrock

Tischlermeister ▪ fachlich gepr. Bestatter

Joh.-Sebastian-Bach-Str. 23
59063 HAMM
Ruf: 02381/50928

SCHREINEREI
individueller Innenausbau

Bestattungsinstitut
Erledigung sämtlicher Formalitäten
Erd-, See- und Feuerbestattung ▪
Überführungen

Gaststätte Melody

Neue Öffnungszeiten: Ab 14. März '97
sind wir täglich ab 17.00 Uhr für Sie da!
Sonntag Ruhetag

Musik nonstop · Fußballübertragungen · 2 Darts

BRINKHOFF'S · GETRÄNKE Janke · SCHLÖSSER ALT

TEXTILHAUS Schöpper

Über 50 Jahre im Hammer Süden

Damenoberbekleidung
Damenartikel
Herrenartikel

Gaststätte "Ratsstube"

Inh. Manfred Brandt
Caldenhofer Weg 6
59065 Hamm
Telefon 0 23 81 / 16 16 35

...wir steigen Ihnen auf's Dach !

J. FRITTGEN
Dachdeckermeister

Dachdeckerarbeiten
Fassadenverkleidungen
Klempnerarbeiten

Gallberger Weg 38
59063 Hamm
Telefon 0 23 81 / 5 36 99

Gaststätte zur Laterne
Inhaber: Ursula Nowitzki

59063 Hamm - Caldenhover Weg 36 - Telefon 2 57 42

BAUGESCHÄFT
F. Geistmann MAURERMEISTER

Hoch- und Anbau • Altbausanierungen
Reparaturen • speziell Rigipsarbeiten
Individuelle Pflasterarbeiten

Borbergstraße 2 • 59065 Hamm
Telefon + Fax (0 23 81) 2 05 33

Fanfarenzug „Blau-Weiß" Bochum-Hamme

MONI and the PLAYBOYS

Höhenfeuerwerk zum Schützenfest

Schon im letzten Jahr war das Abbrennen eines Feuerwerks auf dem Schützenplatz geplant und auch angekündigt.
Wir können planen, organisieren usw., aber noch haben wir keinen Einfluß auf den Wettergott. Strömender Regen machte alles zunichte. Aber aufgehoben haben wir unsere Pläne nicht. In diesem Jahr kündigen wir wieder ein Feuerwerk an, nur den Zeitpunkt legen wir vorsichtshalber nicht fest. Wir lassen uns überraschen und richten uns nach dem Wetter.

Südener Schützen planen eine Fahrt nach Toul In Frankreich.

An die Bezirksvertretung Hamm-Mittee erging eine Einladung zu unserer Patenstadt Toul in Frankreich. Die Südener Schützen, die Bezirksvertretung Hamm-Mitte und die Musikkapelle „Südener Oldies" hatten alle Vorbereitungen getroffen. Der Bus war bestellt, die westfälischen Schinken und westfälisches Bier war eingekauft und es sollte ein zünftiger Besuch in unserer Patenstadt werden. Aber, - im letzten Moment kam eine Absage aus Frankreich. Die Organisatoren in Frankreich wollten ein „Brot und Bäckerfest" mit vielen Brotsorten aus der heimischen Gegend veranstalten, hatten aber vergessen, die Bäcker rechtzeitig zu informieren. - So wurde kurzfristig der Besuch auf das nächste Jahr (evtl. Juni 1998) verschoben. Die Uhren gehen auf der ganzen Welt verschieden !

H. J. Reinke

Speditionsgesellschaft mbH

Julius-Ebeling-Str. 2 · 06112 Halle

Heessener Str 37 · 59065 Hamm · Tel. 0 23 81/ 67 55 81

Reinke

Werkzeug- &
Maschinenhandelsgesellschaft mbH

- Werkzeuge
- Maschinen
- Krankenhauseinrichtungen
- Werkstatteinrichtungen für alle Berufszweige im Groß- und Einzelhandel
- Import und Export von Gebrauchs- und Verbrauchsgütern aller Art